25 gr.

25 gr.

GONIEC KRAKOWSKI

CENY OGŁOSZEŃ: Po tekście 1 mm w 2 szpaltach (szerokość szpalty 45 mm) po 72 grosze. Dla poszukujących pracy po 20 groszy. „Marginesowe" po złotych 3.— za 1 mm w 1 szpalcie (szerokość szpalty 45 mm).

Rok V. | Nr. 195.

Kraków, niedziela 22 / poniedziałek 23 sierpnia 1943

Nie zamówione przez Redakcję rękopisy będą zwracane autorom jedynie przy dołączaniu porta zwrotnego. Prenumerata miesięczna 6.— Zł., z odnoszeniem do domu 6.50 Zł. W Rzeszy z dopłatą porta 7.50 Zł. W Gen. Gub. tylko prenumerata przez urzędy pocztowe. Konto czekowe: Warszawa 658.

Minister Goebbels o sytuacji wojennej

„Jesteśmy w stadjum budowy nowej broni ofensywnej"

Berlin, 21 sierpnia. **Minister Rzeszy dr. Goebbels ogłasza w czasopiśmie tygodniowem „Das Reich" artykuł pod nagłówkiem „Realizm wojny", w którym zajmuje stanowisko wobec gorliwych zabiegów aljantów w kierunku takiego przedstawienia ogólnej sytuacji, które pod żadnym względem nie odpowiada rzeczywistości.** W związku z tem minister stwierdza, że dowództwo niemieckie obserwuje **fakty realistycznie i trzeźwo w ich prawdziwej postaci, przyczem równocześnie opanowuje te fakty nietylko rozumowo, ale także siłą wyobraźni.** Z tego też powodu zawsze dotychczas umiało je ujarzmić i tak też będzie w przyszłości.

„Niema takiej trudności, pisze minister, którejby się nie dało rozwiązać. My nie uprawiamy jakiejś strategji wojennej w nierealnych sferach. Dowództwo niemieckie zna nietylko możliwości, jakiemi dysponuje w obecnej chwili, ale także te warunki, jakiemi będzie rozporządzało w bliższej i dalszej przyszłości. Gdybyśmy mogli otwarcie wypowiedzieć się na temat tych wszystkich danych, jakie mamy w przygotowaniu i w rezerwie, wówczas przypuszczalnie nawet pesymista dałby się przekonać, iż nie ma słuszności. Jednak interes kraju zabrania mówić o przyszłości, co więcej nawet o istotnych czynnikach teraźniejszości. Jeżeli dowództwo niemieckie milczy, to zawsze miało poważny powód do zachowania milczenia. Nigdy jednak takiego powodu nie można było szukać w wewnętrznej niepewności".

W dalszym toku swego artykułu minister podkreśla, że **Niemcy pracują nieprzerwanie dniem i nocą nad tem, aby nie odczuć braku sprzętu wojennego. „Nieprzyjaciel** — pisze dalej minister — **może przynosić nieszczęście i żałobę nad nasze miasta, ale i to się skończy. Jesteśmy w stadjum budowy nowej broni ofensywnej przeciwko walce powietrznej wroga.** Dzień i noc pracowite ręce czynne są przy tem. Wprawdzie wystawiły one nas na ciężką próbę cierpliwości, ale przyjdzie dzień, kiedy się to opłaci".

Gratulacje Führera z okazji węgierskiego święta narodowego.

Główna kwatera Führera, 21 sierpnia. Führer przesłał na ręce regenta królestwa Węgier z okazji węgierskiego święta narodowego depeszę gratulacyjną, utrzymaną w serdecznych słowach.

*

Z okazji węgierskiego święta narodowego wysłał cesarz japoński na ręce admirała Mikołaja Horthy'ego depeszę gratulacyjną.

Katedra medjolańska ciężko uszkodzona.

Rzym, 21 sierpnia. Wskutek ataku lotniczego z dnia 12 sierpnia **uszkodzona została absyda katedry w Medjolanie, a w ataku nocnym 14 sierpnia zniszczeniu uległa także fasada katedry. Bomby wyrwały dwoje drzwi prowadzących do wnętrza, wyłamując wielką dziurę we wielkich wrotach bronzowych.** Bomby zapalające, wpadając do absydy, wzniecily pożar w ołtarzu głównym oraz w wielkich stallach. Znowu ugodziły bomby w pałac arcybiskupi i w pałac królewski. Kopuła słynnej na cały świat opery „Scala" przebita została przez bomby burzące, które zniszczyły równocześnie kilka pięter lóż. Dzieła zniszczenia dokonały bomby zapalające.

Japonja broni się przeciw atakom nękającym.

Tokio, 21 sierpnia. **Japońska akcja obronna będzie w dalszym ciągu w pogotowiu, na wypadek, gdyby przeciwnik zamierzał kontynuować w większych rozmiarach swoje ataki nękające na obszary południowe okupowane przez Japonję,** — oświadczają tutejsze koła wojskowe. Dotychczas nad Celebes i Borneo ukazało się każdorazowo zaledwie po kilka maszyn, które najprawdopodobniej wystartowały z baz północno-australijskich, odbywając drogę prawie 2000 km. **Także atak na Balik Papan w dniu 17 sierpnia dokonały przez trzy czterometorowe bombowce aljanckie natychmiast odparto.** Jedna maszyna została celnie trafiona i zniknęła, pozostawiając długą smugę dymu. Podobnie jak w poprzednich atakach także i tym razem wyrządzone szkody były niesłychanie małe. 18 sierpnia bombowce aljanckie ukazały się nad Makassarem. Odpędziła ich japońska artylerja przeciwlotnicza.

Wzmocnienie brytyjskiej obrony przeciwlotniczej.

Sztokholm, 21 sierpnia. Według urzędowych wiadomości z Londynu, **została wzmocniona brytyjska obrona przeciwlotnicza. Wzdłuż całego angielskiego wybrzeża południowego i południowo-wschodniego wmontowano na stanowiska ciężkie działa przeciwlotnicze celem wzmocnienia lekkich baterji obrony przeciwlotniczej.** Wzmocnienia te dokonane zostały w tym celu, aby skuteczniej przeciwstawić się nowym metodom ataku niemieckiej broni przeciwlotniczej.

Statystyka wypadków w USA.

Genewa, 21 sierpnia. **Statystyka nieszczęśliwych wypadków we fabrykach Stanów Zjednoczonych, która codopiero została ogłoszona, wykazuje, że w ostatnich 19 miesiącach zmniejszyły się o 30% wypadki samochodowe, natomiast podwyższyły się o 14% wypadki śmierci we fabrykach.** Wskutek nieszczęśliwych wypadków poniosło śmierć 18.500 pracowników, 1750 zaś odniosło obrażenia, z czego w 70 wypadkach były to kalectwa na całe życie. Statystyka ta nie zawiera braków, powstałych wskutek chorób zawodowych.

Argentyna nie chce komunistów.

Madryt, 21 sierpnia. **Donoszą z Buenos Aires, że najwyższy sąd związkowy w Argentynie zatwierdził zarządzenie, na mocy którego nie wolno się osiedlać komunistom w kraju.** Pewien Hiszpan, 45-letni, miał zamiar osiedlić się w Argentynie, odmówiono mu jednak na to zezwolenia. Wniósł więc zażalenie do sądu związkowego, który jednak zatwierdził odmowę z tem uzasadnieniem, że wnioskodawca czynny brał udział w pracy komunistycznej w Hiszpanji. Rozstrzygnięcie sądu związkowego wskazuje zarazem na fakt, że komunizm posiada ideologję destruktywną. Rząd zaś ma obowiązek czuwania nad tem, aby bezpieczeństwo państwa nie było narażone na szwank.

Potęga Japonji ustalona jest na Dalekim Wschodzie

Tokio, 21 sierpnia. **Według londyńskiego korespondenta dziennika „Svenska Dagbladet" publikuje „Zufes" artykuł, omawiający obecne stosunki japońskie.** Artykuł ten wykazuje, **jak znacznie silniejsza jest Japonja, aniżeliby się naogół wydawało.** „Zufes" pisze, że teren kontrolowany przez Japonję w Azji Wschodniej oraz na zachodnim Oceanie Spokojnym jest tak duży, że tworzy on podwaliny powstającego imperjum światowego. **Obszary te posiadają mniej więcej tę wielkość, jaką wykazuje część świata najbogatsza w surowce i bogactwa naturalne. Istnieje tu naprzykład olbrzymie bogactwo w ropie, potrzebnej dla prowadzenia wojny zmotoryzowanej.** Nie należy również sądzić, że wysiłki japońskie zahamują się wskutek braku innych surowców. Nie braknie również Japonji sił roboczych. **Nowe Imperjum japońskie zamieszkałe jest przez około 300 miljonów ludzi, w przeważnej części przez chłopów, przyzwyczajonych do ciężkiej pracy.** Japończycy sami tworzą czwartą część tej olbrzymiej liczby ludności i nie potrzebują się oglądać na inne narody, jeżeli chodzi o stawienie żołnierza. Nie brak Japonji także ludzi ani do celów cywilnych ani też wojskowych. Dalej mówi artykuł w piśmie „Zufes": Wiadomo jest, że Japończycy w porę zajęli się odbudową w krajach zdobytych. Posiadali oni zupełnie gotowe plany organizacyjne, do których wykonania przystąpili bezpośrednio po wojskowem zdobyciu tych obszarów. Źródła ropy, kopalnie i fabryki pracują w pełnej zgodzie z planami japońskiemi, zestawionemi poprzednio.

80 miljonów wyjaśnień prywatnych wydał Czerwony Krzyż w Genewie.

Genewa, 21 sierpnia. **Prócz korespondencji Czerwonego Krzyża, dotyczącej jeńców wojennych i cywilnych osób internowanych, unaoczniającej się w cyfrze okrągło 52 miljonów pism nadesłanych i wysłanych, 80 miljonów wyjaśnień prywatnych załatwiło dotąd centralne biuro informacyjne dla jańców wojennych przy Międzynarodowym Wydziale Czerwonego Krzyża w Genewie.** Chodzi w danym wypadku o formularze informacyjne, ograniczające się do 25-ciu słów. Te formularze informacyjne — zwane także informacjami cywilnemi — umożliwiają korespondencję z 60-ma krajami za pośrednictwem Międzynarodowego Wydziału Czerwonego Krzyża, pomimo przerwania komunikacji pocztowej wskutek wojny. Centralne biuro informacyjne dla jeńców wojennych w Genewie dostarcza do rąk adresatów wszelkie te na wymienionych formularzach wypisane wiadomości. Codziennie nadchodzi ich kilka worków pocztowych. **Pomiędzy temi pismami znajdują się wiadomości z Czungkingu, New-Wellingtonu, Tokio, Santiago do Chile, Chicago, Kapsztatu, Londynu i Berlina.** Jedna jedyna z pośród ostatnich przesyłek, która nadeszła ze Stanów Zjednoczonych, **zawierała np. 80.000 wiadomości, pochodzących od osób prywatnych w Stanach Zjednoczonych,** a przeznaczone te pisma były dla adresatów, przebywających w Niemczech, we Włoszech i w krajach Europy południowo-wschodniej.

Ciągłe wołania o drugi front.

Sztokholm, 21 sierpnia. **Organ armji sowieckiej „Krasnaja Zwiezda" pisze: „Prasa anglo-amerykańska roztrząsa obecnie ponownie szczegółowo formę anglo-amerykańskiej pomocy wojennej dla Związku Sowietów. Punkt widzenia Sowietów w tej sprawie jest jednak już oddawna znany. Z ich strony ponownie podkreślono, że Moskwa pod pojęciem „drugiego frontu" rozumie taką akcję, któraby odciągnęła conajmniej 50-60 dywizyj z frontu sowiecko-niemieckiego. Takiego frontu jednak pragną Anglicy, a także półn.-Amerykanie unikać, ponieważ starają się utrzymać swoje straty w ludziach możliwie na niskiej granicy.** Przecież prasa angielska dopiero niedawno otwarcie przyznała, że 40-miljonowy naród angielski ze swą zniżką urodzin nie może sobie poprostu pozwolić na „wykrwawienie się w masowych bitwach". Z tego powodu czynniki te pragną wmówić Sowietom, iż wojnę można rozstrzygnąć przy pomocy bombardowań z powietrza. Był to nie ostatni powód, dla którego przeprowadzono też ataki przeciwko ludności niemieckiej. Rząd sowiecki jednak wie, że teorja o „zwycięstwie przez potęgę powietrzną, nie da się utrzymać i z tego powodu z tem większym naciskiem domaga się rzeczywistego drugiego frontu".

Japończyk dla poszkodowanych przez bomby w Rzymie.

Rzym, 21 sierpnia. Ambasador japoński przy Kwirynale Hidaka wręczył gubernatorowi Rzymu **kwotę 50.000 lirów** na rzecz poszkodowanych przez bomby w tem mieście.

Wybory w Australji.

Genewa, 21 sierpnia. Ogólne wybory w Austrlji, odbywające się w sobotę, są najważniejsze w historji tego kraju, tak oświadczył według brytyjskiej służby informacyjnej australijski premjer Curtin w swej mowie wyborczej. Przywódca United Party A. W. Fadden, w pewnej odezwie przedwyborczej wyraził się, że wyborcy mają dokonać najważniejszego rozstrzygnięcia, w jakiegokolwiek obliczu znajdowała się kiedy Australja.

Samobójstwo jako demonstracja polityczna.

Buenos Aires, 21 sierpnia. **Do dramatycznego incydentu doszło w kongresie meksykańskim w chwili, gdy komisja regulaminowa odrzuciła wniosek w sprawie zatwierdzenia mandatu posła Meixeiro na nowy okres ustawodawczy.** W odpowiedzi na to, jak już pokrótce doniesiono, **Meixeiro dobył rewolweru i zastrzelił się przed trybuną, wypełnioną publicznością. Demonstracja Meixeiro oznacza protest przeciwko postępowaniu meksykańskiej partji rewolucyjnej, której niezależni kandydaci zarzucili „ufryzowanie" odbytych niedawno wyborów na swoją korzyść.** Spory polityczne w Meksyku wskutek stanowiska partji rewolucyjnej przybrały w ostatnim czasie coraz ostrzejsze formy. Niezależni kandydaci zagrozili, iż posuną się aż do ostateczności, celem wykorzystania swych praw. Z tego powodu tragiczny krok posła Meixeiro będzie miał echo polityczne, którego następstwa nie dadzą się jeszcze przewidzieć.

Zbliżenie między Paragwajem a Boliwją.

Buenos Aires, 21 sierpnia. Donoszą z Asuncion, że **prezydenci Paragwaju i Boliwji spotkają się w czasie najbliższym w Chaco. Krążą pogłoski, jakoby obaj szefowie państw mieli zamiar pertraktować o wymianę towarów gospodarczych pomiędzy obu temi krajami poprzez strefę Chaco. Równocześnie przedmiotem obrad będzie budowa rurociągu naftowego biegnącego przez Chaco** do rzeki Paraguay, a mającego umożliwić odtransportowanie boliwijskiej nafty.

Na temat ostatnich tych zagadnień toczyły się już pertraktacje przed czterema laty pomiędzy państwową spółką naftową w Boliwji a rządem paragwajskim, nie doprowadziły one jednak do żadnego praktycznego wyniku.

Eksplozja w olbrzymiej fabryce amerykańskiej.

Genewa, 21 sierpnia. Brytyjska służba informacyjna z Kearny w Stanie New Jersey w Stanach Zjednoczonych donosi, że **w czasie eksplozji, która wydarzyła się w czwartek, zniszczony został conajmniej jeden gmach „Congoleum Airic" jednej z największych na świecie fabryk linoleum.** Bliższych szczegółów także dotyczących liczby zabitych dotąd jeszcze brak.

Straty sowieckie w największej bitwie materjałowej na Wschodzie.

Berlin, 21 sierpnia. Na temat sytuacji na wschodnim froncie dowiaduje się agencja „Telepress“ z poinformowanej strony: **„Bolszewicy wciąż jeszcze z rejonów pozafrontowych i z wnętrza Związku Sowieckiego mobilizują nowe dywizje, brygady pancerne i pułki artylerji oraz rzucają je w największą bitwę tegoroczną, stojącą pod znakiem mechanicznej taktyki. Bitwa ta w miarę przeciągania się wyrasta coraz bardziej do rozmiarów największej bitwy materjałowej w obecnej wojnie. Czwartek był punktem kulminacyjnym nietylko sowieckich wysiłków, ale także niepowodzeń, ponieważ w dniu tym rozbito lub unieszkodliwiono 380 czołgających twierdz.** Dokładne przeliczenie zestrzelonych czołgów wykazało, że we czwartek oprócz zaraportowanych ilości zniszczono jeszcze dalszych 106 czołgów sowieckich. **Wobec tego w dniu 19 sierpnia bolszewicy utracili ogółem 486 czołgów. Taktykę polegającą na uderzeniu naprzód czołgami i inną bronią mechaniczną po gwałtownym huraganowym ogniu artylerji stosują bolszewicy szczególnie na froncie Mius i koło Isjum.** Dzięki sile ogniowej niemieckich czołgów oraz potędze przebojowej nowego niemieckiego oręża obronnego zdołano jednak ponownie unicestwić zamiary bolszewików i odrzucić wszystkie ataki. W rejonie Biełgorodu walka trwa z niezmniejszoną gwałtownością. **Dywizje niemieckie były zmuszone stoczyć tu ciężkie walki, ponieważ właśnie w tym rejonie dowództwo sowieckie pragnie uzyskać sukces bez względu na ofiary. Z tego powodu straty bolszewików w materjale i w ludziach są na tym odcinku frontu szczególnie wysokie.** Największa bitwa materjałowa wszystkich czasów toczy się wciąż z całą siłą i końca jej jeszcze nie widać. Mimo to już dzisiaj ostrożnie oceniając można powiedzieć, że bolszewicy od początku ofenzywy letniej **aż do chwili obecnej stracili łącznie conajmniej 12.500 czołgów i przeszło 5000 dział. Jeżeli się weźmie pod uwagę, że w czasie sowieckiej ofenzywy w lutym i w marcu przeciwko niemieckim pozycjom w łuku Orła, bolszewicy utracili 1061 czołgów, 485 dział, 10.594 jeńców i około 150.000 poległych,** wówczas, opierając się na tych cyfrach można przyjąć, że obecne walki kosztowały Sowiety conajmniej 1.250.000 ludzi z przynależnym do tego materjałem. Dodać należy, że ubytek w żołnierzach i wysoko technicznie rozwiniętym sprzęcie da się wyraźnie zauważyć dopiero w najbliższych tygodniach. Dzięki ostrożnej, ale równocześnie niesłychanie zaciętej niemieckiej strategji obronnej, straty niemieckie zarówno w zakresie czołgów, dział i samolotów, jak również żołnierzy są stosunkowo niskie. Najlepszym dowodem prawdziwości danych niemieckich jest fakt, że cały front z wyjątkiem kilku nieznacznych zmian w rejonie Orła i Biełgorodu pozostał wszędzie ten sam.

Sprawozdanie sytuacyjne z wschodniego frontu.

Berlin, 21 sierpnia. Agencja „Telepress“ dowiaduje się z powiadomionego źródła następujących szczegółów o walkach na wschodnim froncie:

„Podczas gdy nad rzeką Mius trwają dalej zacięte walki obronne, siły niemieckie stojące nad środkowym Dońcem uzyskały w walce z kilkakrotną przewagą bolszewików pełny sukces obronny. Atakujących bolszewików rozbito w zasadzie już przed głównemi linjami bojowemi niemieckiemi i zadano im krwawe straty. Drobne włamania zdołano oczyścić w natychmiast podjętem przeciwuderzeniu, przyczem w rękach niemieckich pozostała większa ilość jeńców. Pewna sowiecka brygada pancerna została wybita do ostatniego czołgu. — **W rejonie Biełgorodu niemieckie siły pancerne zdołały zwycięsko kontynuować atak rozpoczęty już poprzedniego dnia i wedrzeć się na pozafrontowe połączenia formacyj gwardji sowieckiej.** Tu zaznacza się znowu okrążenie grup sił bolszewickich. O zaciętości walk w tym rejonie świadczy fakt, że jedna formacja niemiecka zaraportowała w ciągu dwóch ostatnich dni o zniszczeniu 200 czołgów sowieckich. **Na południe i północ od linji kolejowej prowadzącej z Łosławia w kierunku Moskwy przystąpili bolszewicy ponownie do ataku znacznemi siłami piechoty i czołgów,** wspieranych silnym ogniem huraganowym i licznemi samolotami bojowemi. Po przejściowych, zmiennych walkach, w godzinach wieczornych cały niemiecki system obronny znajdował się ponownie silnie w ręku grenadjerów niemieckich. Z około 100 czołgów zniszczono w tych walkach niemniej jak 79. **Również koło linji kolejowej ze Smoleńska do Wiazmy bolszewicy ponowili swoje ataki, które jednak odparto w całości.** Również załamały się gwałtowne wypady sowieckie na południe od jeziora Ilmeń i nad jeziorem Ładoga. Jedna z niemieckich dywizyj piechoty raportuje, że przed jej głównemi linjami bojowemi załamało się 25 ataków bolszewickich wśród najcięższych strat atakujących.

Prace żniwne w Serbji są w pełnym toku. — Na skutek tego odłożono początek roku szkolnego w szkołach ludowych z 15-go sierpnia na 1 września.

*

W dzisiejszym dniu 29 rocznicy śmierci Papieża Piusa X odbywają sę nad grobem jego w podziemiach watykańskich zwykłe uroczystości żałobne.

Bolszewicy stracili wczoraj prawie 500 czołgów

Berlin, 21 sierpnia. **Naczelna komenda niemieckich sił zbrojnych donosi z głównej kwatery Führera w dniu 20 sierpnia:**

Na froncie rzeki Mius rozgorzały znowu gwałtowne walki.

Pod Isjum nasze wojska odparły w zaciętych zmaganiach ciężkie ataki bolszewików, otoczyły w śmiałym kontrataku dwa sowieckie bataljony i zniszczyły je.

W rejonie bojowym na południ. zachód od Biełgorodu bitwa trwa z niezmniejszoną gwałtownością.

Na pozostałych odcinkach frontu nasze wojska, wspierane skutecznie przez lotnictwo, udaremniły wszystkie sowieckie próby przełamania i zadały nieprzyjacielowi wysokie straty.

W dniu wczorajszym bolszewicy stracili 486 czołgów i 81 samolotów.

Na wodach półwyspu Rybackiego szybkie niemieckie samoloty bojowe zatopiły jeden nieprzyjacielski statek strażniczy.

Silna formacja niemieckich samolotów bojowych zaatakowała w nocy na 19 sierpnia ponownie port w Bizercie i trafiła bombami wszelkich kalibrów 11 wielkich jednostek morskich. Uszkodzono przytem ciężko 8 transportowców o łącznej pojemności 33 tysiące brt., jeden statek handlowy o pojemności 5.000 brt. zatonął natychmiast.

Niemieccy myśliwcy zestrzelili w dniu wczorajszym w przebiegu gwałtownych walk powietrznych nad rejonem południowo-włoskim 28 samolotów brytyjskich i północno-amerykańskich, w czem 15 czteromotorowych bombowców.

Ponad okupowanemi obszarami zachodniemi akcją obronną samolotów myśliwskich i artylerji przeciwlotniczej zniszczono w ciągu dnia 19 sierpnia 12 samolotów nieprzyjacielskich. W ciągu minionej nocy nieprzyjaciel stracił podczas lotów nękających nad zachodnim i północnym obszarem Rzeszy po bezskutecznem zrzuceniu bomb jeden dalszy samolotów. Przy dowozie zaopatrzenia na Sycylję i późniejszem przewożeniu z powrotem walczących tam formacyj odznaczyły się szczególnie niezmordowaną akcją użyte do transportu jednostki marynarki wojennej pod dowództwem komandora porucznika Freiherr von Liebenstein.

B. prezydent państwa Baldomir broni się.

Vigo, 21 sierpnia. Generał Baldomir, który od czerwca 1938 do roku 1942 był prezydentem państwa urugwajskiego, zwraca się w liście otwartym przeciwko wszelkim zarzutom, skierowanym przeciwko beznagannej swej osobistej opinji.

W liście tym mówi, że przeciwnicy jego twierdzą, jakoby on wzbogacił się na koszt państwa oraz jakoby wydatki państwowe wyzyskał dla osobistych swych korzyści. Żąda on sprawiedliwości oraz wymaga od swych przeciwników, aby dokładnie sprecyzowali swe zarzuty. Dopiero wówczas będzie mógł bronić się. W liście swym otwartym powołuje się Baldomir na niektóre artykuły, zawarte w pewnem piśmie, oskarżającem go o to, że zamieszany był w pewne niedokładności władz celnych.

Anglja trapi się konkurencją U. S. A.

Sztokholm, 21 sierpnia. Według doniesień północno-amerykańskich agencyj prasowych, **rząd Stanów Zjednoczonych planuje na najbliższy czas wielką międzyamerykańską konferencję, celem przedyskutowania zagadnień gospodarczych. W angielskich kołach gospodarczych wiadomość ta wywołała najżywsze obawy, ponieważ przypuszczają tam, że Stany Zjednoczone po wstępnych pracach, dokonanych w ostatnich latach -- w związku z czem podkreśla się tu przedewszystkiem działalność Nelsona Rockefellera młodszego w Ameryce Południowej — uczynią wszelkie wysiłki, celem nastawienia gospodarki i handlu całego kontynentu wyłącznie tylko po myśli interesów północno-amerykańskich.** W Londynie wiedzą bardzo dokładnie, jakie plany posiadają wielkie koncerny i monopolowe spółki Stanów Zjednoczonych w Ameryce Południowej oraz że nie dopuszczą one jakiejkolwiek konkurencji angielskiej. W ten sposób Anglja utraciłaby swoją ostatnią pozycję handlową, przedewszystkiem w Argentynie i Brazylji. W kołach londyńskich już teraz otwarcie przyznają, że całą Amerykę Południową można już uważać za straconą pod względem handlowym z wyjątkiem pewnych artykułów specjalnych, ponieważ gospodarka angielska na wiele lat naprzód nie będzie w stanie nawet w przybliżeniu konkurować ze Stanami Zjednoczonemi.

Przygotowania do wyborów prezydenta U. S. A.

Zurych, 21 sierpnia. Jak podał do wiadomości przewodniczący komisji wyborczej senatu, **senator Theodor Z. Francis Green, ministerstwa wojny i marynarki zatwierdziły projekt, dotyczący umożliwienia członkom sił zbrojnych Stanów Zjednoczonych udziału w wyborach prezydenta w najbliższym roku zapomocą kartek wyborczych, które będą przesyłane pocztą.** Kartki te, jak to zresztą praktykuje się w zamorskiej anglo-amerykańskiej poczcie polowej, zostaną zdjęte przy pomocy mikrofilmów i przewieziono samolotem do miejsca przeznaczenia, gdzie zostaną powiększone. **W Waszyngtonie obliczają, że ogólna ilość osób, która może skorzystać z takich pocztowych kart wyborczych, wyniesie około 3 miljony żołnierzy,** marynarzy i członków wojskowej służby pomocniczej. Jak wiadomo, już w czasie ostatnich wyborów do kongresu amerykańskim siłom zbrojnym umożliwiono oddanie tą drogą swych głosów. Wprawdzie później okazało się, że zaledwo 2 procent uprawionych osób skorzystało z przysługującego im prawa głosu. Właśnie ta okoliczność była argumentem, który instytut Gallupa po dokładnem zbadaniu uznał jako poważne zagrożenie szans ponownego wyboru Roosevelta. Mianowicie Gallup wyszedł z założenia, że młodsza generacja w większości zwykła głosować za demokratami, a generacja ta właśnie dzisiaj po największej części służy w armji. **Wybory do kongresu okazały jednak, że wśród armji, a w szczególności wśród żołnierzy frontowych panuje niechęć do wyborów, spowodowana brakiem zainteresowania wypadkami politycznemi. W ten sposób Roosevelt utracił wielki kontyngent potencjonalny głosów.**

Brytyjska misja wojskowa w Waszyngtonie.

Sztokholm, 21 sierpnia. Brytyjska misja wojskowa pod przewodnictwem generał-majora Lethbridge przybyła, jak donosi Reuter, do Waszyngtonu. Zadaniem jej jest nawiązanie ścisłej współpracy między Wielką Brytanją i Stanami Zjednoczonemi w walce przeciwko Japonji.

Doniosły wynalazek.

Sproszkowana surowica z suchej krwi.

Berlin, 21 sierpnia. **Pod nagłówkiem „Sproszkowana surowica z suchej krwi“ zamieszcza „Nachtausgabe“ artykuł pióra starszego lekarza polowego dra Langa, donoszący o niezmiernie doniosłym postępie w medycynie.** Autor podaje w artykule szczegóły, odnośnie do wytwarzania tego preparatu, posiadającego szczególną doniosłość **w medycynie wojennej.** Dr Lang na wstępie opisuje trudności, **jakie napotyka stosowanie płynnej krwi do transfuzji. I tak krew utrzymuje się w dobrym stanie tylko przez kilka tygodni, a pozatem przy transfuzjach jest niezmiernie wrażliwa na wstrząśnienia. Pozatem płynna krew rozkłada się na ciepłe i każdy szpital polowy musi nieustannie odnawiać swój zapas krwi z powodu szybkiego psucia się.** Przyczyną tego są czerwone ciałka krwi, których okres życia jest stosunkowo krótki. „Wpadliśmy na myśl“ — pisze profesor Lang — „czy nie dałoby się użyć do **transfuzji surowicy krwi, a więc bezbarwnego żółtawego płynu.** W surowicy krwi zawarte są bowiem wszystkie elementy, odżywiające organizm, mianowicie ciałka białkowate, cukier gronowy, drobne kuleczki tłuszczu, hormony i inne delikatne substancje, regulujące funkcjonowanie organów. Nasze doświadczenia wykazały, że surowica istotnie może wyświadczyć te same usługi, co pełna krew. **Jest to niesłychanie ważna korzyść, ponieważ w przeciwieństwie do ciałek krwi, które szybko obumierają, surowica utrzymuje się przez całe lata w niezmienionym stanie. Można ją więc stosować bez obawy, pozostaje jednak jeszcze najtrudniejsze zadanie, związane z transportem.** Wprawdzie flaszka zawierająca surowicę krwi znosi wszelkie wstrząsy, przyczem skład jej nie ulega zmianie, ale była ona za ciężka. Wobec tego podjęliśmy próbę odciągnięcia wody z surowicy i wysuszenia jej, co oznacza oszczędność na ciężarze, dochodzącą do 9/10. Uzyskany proszek, mimo swej lekkości, zawiera wszystkie składniki i posiada wszystkie właściwości płynnej surowicy. **Sproszkowana surowica która znosi ciepło, a także nie marznie na mrozie, posiada,** jak podkreśla prof. Lang, jeszcze inne możliwości stosowania. Mianowicie jeżeli ten proszek rozpuści się w niewielkiej ilości wody, wówczas otrzymuje się surowicę dwa lub cztery razy tak gęstą, jak normalna krew. Przy pomocy takiej surowicy można przeprowadzić proces wessania czynników chorobotwórczych i substancyj chorobowych. W szczególności przy zapaleniach preparat ten wykazuje cenne własności, jako czynnik wysysający i oczyszczający.

Włoski komunikat wojenny.

Rzym, 21 sierpnia. Włoski komunikat wojenny z piątku dnia 20 sierpnia brzmi:

W porcie Bizerty bombowce niemieckie zaatakowały zgrupowania nieprzyjacielskich okrętów. Trafiono 11 wielkich statków. Formacje czteromotorowych samolotów nieprzyjacielskich pod silną ochroną zaatakowały wczoraj okolicę Wezuwjusza na rejonie prowincyj Avellino, jakoteż Salerno i Foggią. W obu tych miastach wyrządziły one poważne szkody. Niemieccy i włoscy myśliwcy w wielokrotnych walkach powietrznych, jakoteż naziemna obrona przeciwlotnicza zestrzeliły łącznie 44 samoloty nieprzyjacielskie. Nasi myśliwcy zmusili do walki formacje dwumotorowych samolotów nieprzyjacielskich podczas prób atakowania komunikacji okrętowej na morzu Tyrreńskiem, przyczem strącili 4 samoloty do morza. Jeden dalszy samolot zniszczyła artylerja przeciwlotnicza podczas ataku na Crotone.

Akcja włoskiej marynarki woj. koło Sycylji.

Rzym, 21 sierpnia. Na temat akcji włoskiej marynarki wojennej przy obronie Sycylji donosi agencja Stefani: **„Królewsko-włoska marynarka wojenna dokonała ponownie równie wyjątkowych, jak i poważnych wyczynów ze zwykłą skromnością. Mniejsze okręty wojenne, promy, małe statki handlowe i uzbrojone żaglowce motorowe dokonały na wodach w cieśninie Messyńskiej potężnej pracy i przewiozły olbrzymie ilości wojsk, pojazdów, broni i materjałów w tę i tamtą stronę. Przez całe 40 dni lotnictwo aljanckie nie dawało ani chwili spokoju działającym jednostkom floty.** Okręty oraz ich załogi w dzień i w nocy, na morzu i w porcie były narażone na ataki. W szczególny sposób zasłużyły sobie na uznanie promy przewozowe, ścigacze i łodzie podwodne. **Łodzie podwodne w okresie akcji na Sycylji zatopiły jeden krążownik, 4 kontrtorpedowce i dwa parowce handlowe o łącznym tonażu 23.000 brt., zaś storpedowały jeden wielki statek, jeden kontrtorpedowiec i jeden parowiec** handlowy o pojemności 15.000 brt. O świetnym duchu bojowym jaki towarzyszył łodziom podwodnym w walkach na najniebezpieczniejszych wodach świadczy fakt, że 5 jednostek nie powróciło do swych baz. Ścigacze w niezliczonych nocnych przedsięwzięciach ubezpieczały żeglugę morską i atakowały nieustannie aljantów, przyczem zatopiły m. in. jeden kontrtorpedowiec i jeden 9000-tonowy parowiec. Porty Sycylji silnie spustoszone jeszcze przed właściwą akcją lądowania, zmusiły jednostki i załogi do operowania z otwartych wybrzeży, co poważnie utrudniało ich działalność. Podobnie jak w Libji i w Tunisie, statki handlowe, konwojowane przez jednostki marynarki wojennej, spełniały bez rozgłosu swój obowiązek, prowadząc do ostatniej chwili swą cenną działalność bez względu na wszystkie ataki, szkody i awarje. Wkońcu komunikat stwierdza, że jeszcze nie pora na podanie dokładnych cyfr odnośnie do akcji marynarki włoskiej. W każdym razie po ich opublikowaniu ujawni się olbrzymie znaczenie, jakie posiadał udział marynarki w operacjach w rejonie Sycylji.

Amerykanie bombardują statek szpitalny.

Tokio, 21 sierpnia. „Tokio Asahi Szimbun“ z niewymienionej bazy na południowym Pacyfiku **donosi o dalszym, sprzecznym z międzynarodowem prawem akcie lotnictwa Stanów Zjednoczonych przeciwko japońskiemu statkowi szpitalnemu.** Według tego doniesienia **14 sierpnia popołudniu bombowiec amerykański typu „Consolitated“ zaatakował statek szpitalny „Buenos Aires Maru“.** Maszyna amerykańska, która według doniesienia nie była zaopatrzona w oznaki przynależności państwowej, zrzuciła cztery bomby, a ponadto ostrzeliwała statek japoński z karabinów maszynowych. Widoczność w czasie ataku była zupełnie dobra, a statek szpitalny w myśl układów międzynarodowych był zaopatrzony w wyraźne znaki.

Wyczyn rumuńskiego okrętu woj. zniszczył sow. łódź podwodną.

Bukareszt, 21 sierpnia. Dzienniki donoszą o zatonięciu w dniach **ostatnich pewnej sowieckiej łodzi podwodnej o pojemności 600 ton. Zatopienia tego dokonał pewien rumuński kontrtorpedowiec na morzu Czarnem.** Jak dzienniki zgodnie stwierdzają, łódź podwodna usiłowała zaatakować pewien konwój, powracający do Rumunji z pewnego portu położonego w pobliżu frontu. Wyrzuciła ona bezskutecznie trzy torpedy w kierunku kontrtorpedowca **„Marasesti“,** wychylając się po trzecim strzale nieco nad wodę na krótką chwilę. Wskutek tego można było dokładnie stwierdzić typ łodzi jak i jej położenie. Kiedy kontrtorpedowiec wyrzucił pierwszą bombę wodną, wyrzucone zostały w powietrze części żelazne oraz masy oliwy.

Kącik szachowy.

Nr. 34 (43).

(Dr K.) Kraków, 21 sierpnia.

Piękna partja Nr. 96.

rozegrana w bieżącym roku.

Białe: **Hansen**	Czarne: **Lundin.**
1. e2—e4 e7—e5	11. Hd1—d2? Wd8×d4
2. Sb1—c3 Sb8—c6	12. Sf3×d4 Sc6×d4
3. f2—f4 e5×f4	13. c3×d4 Gf8—b4
4. Sg1—f3 Sg8—f6	14. Ke1—f2 Gb4×d2
5. d2—d4 d7—d5	15. Ge2×g4+ f7—f5
6. e4×d5 Sf6×d5	16. Gf4×d2 f5×g4
7. Sc3×d5 Hd8×d5	17. Wh1—e1 He4×d4+
8. Gc1×f4 Gc8—g4	18. Gd2—e3 Hd4×b2+
9. Gf1—e2 0—0—0	19. Kf2—f1 Wh8—e8
10. c2—c3 Hd5—e4!	Białe poddały.

Końcówka Nr. 97.

Poniżej zamieszczamy diagram końcówki z partji, jaką rozegrał Hahn (Bayreuth) przeciw Reinhardtowi (Hamburg) Hahn, grając białymi, musiał wkońcu poddać partję, gdyż jego król znalazł się na niebezpiecznej przekątni.

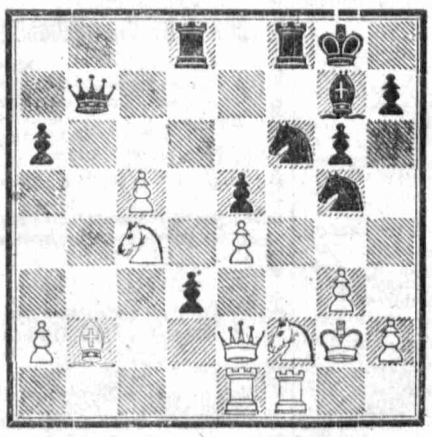

28. Sf2×d3 (na He2—e3 nastąpiłoby d3—d2! itd). .....Sf6×e4. 29. c5—c6, Hb7×e6. 30. Sd3×e5, Hc6—d5. 31. We1—d1, Se4—d2+. 32. Se5—f3, Sg5×f3. 33. Wf1×f3, Wf8×f3. 34. Wd1×d2, Wf3—d3+. Poddały.

Odpowiedzi Redakcji:

P. Barański Wacław — Kraków, Bronowice Małe, Wyspiańskiego 24, pragnie rozegrać korespondencyjnie partję szachów.

Pogromca teściowej.

Zdarzają się na porządku dziennym pogromcy dzikich zwierząt, a więc lwów, tygrysów, byków i jadowitych wężów, ale zato pogromców „hien w ludzkiej skórze“, czyli t. zw. w potocznym języku — teściowych, dobrze znanych i tkwiących głęboko w szpiku nawet na najniższym szczeblu kultury stojącym wodzom i synom szczepu Banialuków, można policzyć, niestety, na palcach.

Jest to wysoka i nielicznemi członkami chlubiąca się kasta „przytomniaków“, czyli mężczyzn, którzy „lewą stronę idylli małżeńskiej“ w najbardziej brutalny sposób... poskramiają. Ale ponieważ wyczyny te częstokroć stoją w kolizji z paragrafem, więc...

— Niech oskarżony zreferuje wszystko dokładnie, jak to było krytycznego dnia — zwraca się temi słowy w sądzie grodzkim sędzia do bohatera chwili, niejakiego Pankracego Flakonika.

— Żadnego kretycznego dnia, proszę wysokiego trebunału, bo to było akurat w sobotę. Przychodzę ja z pracy — a tu jeszcze niema obiadu. To ja mówie żonie dylikatnie, żeby się pośpieszyła, bo cholernie głodny jezdem. Wtedy ona w najlepsze śmichy-chichy zaczęła uskuteczniać.

— No tak, ale co to ma wspólnego ze sprawą? — przerywa niecierpliwię sędzia. — Tu chodzi o pobicie teściowej.

*— Zaraz, zaraz, panie sprawiedliwy, tylko wolnego. Dojdziem i do tyściowej... — O czem to mówiłem, acha! Poddenerwowałem się, okropnie i... luch żonę w potylicę! To przecież nasza jentymna sprawa! Ale gdzie tam! Tyściowa wjechała na mnie zaraz z giembą, jak na dzikiego osła i dawaj przykrochmalać się. Nie wytrzymała — pieruńska baba! A ty *siaki, a ty taki, od najgorszych familię mi wyczytała i za pogrzebacz... Wtedy ja powiadam grzecznie:*

— Odwal się, tyściowa, bo mogię fizycznie znieważyć i zarazem moralnie dotknąć! Nie twój przegrany interes!

Na to ona kropnęła mnie przez łeb pogrzebaczem.

— A, idź ty, gadzino, w ząbek czesana — mówię i trrach ją w móżdżek cielęcy. Potem jeszcze raz sztuknąłem w pierwsze krzyżowe, a na koniec poprawiłem w cynaderkę. Patrzę — a moja tyściowa leży mi u nóg, jak Klawopatra u stóp tego... Achillesa, co na konto miłości miała życzenie, i ledwo zipie... Teść z żoną byli świadkami, że ona na mnie pierwsza naleciała...

Sąd po rozpoznaniu sprawy, uznał krewką teściową winną całej awantury i skazał ją na dwa dni aresztu z zawieszeniem, działającego zaś we własnej obronie p. Flakonika uniewinnił ku wielkiej radości teścia, który po ogłoszeniu wyroku spontanicznie wykrzyknął po trzykroć: „Niech żyje pogromca!“ Zapomniał nieopaczny, że stanie za to w domu przed obliczem srogiego sędziego w osobie... własnej żony... *BUK.*

Powierzchnia ziemi.

(Ap.) Powierzchnia kuli ziemskiej wynosi okrągło 510 miljonów km. kw., czyli zmieściłoby się na niej 51 lądów wielkości Europy.

Niechlujni koczownicy.

(Ap.) Kirgizi zajmują się prawie że wyłącznie hodowlą bydła rogatego, owiec, koni i wielbłądów. Mieszkają oni w jurtach, które pokrywają korą brzozową, a w zimie wojłokiem z sierści wielbłądziej. Na środku jurty płonie wiecznie ognisko, podsycana suchym nawozem. Ubiór Kirgizów stanowią baranie kożuchy i czapki, które aż roją się od różnego rodzaju robactwa. Brud i niechlujstwo, to charakterystyczna cecha Kirgiza, która rozwinęła się w związku z życiem koczowniczem po stepach ubogich w wodę.

Kącik filatelistyczny.

Oryginalne nowości.

Reprodukowane w dzisiejszym „Gońcu“ znaczki przedstawia się niezwykle oryginalnie. Zwłaszcza nowy egzemplarz Generalnego Gubernatorstwa, zapoczątkowujący większą serję, która ma się ukazać w całości dopiero za kilkanaście dni, różni się już na pierwszy rzut oka od wszystkich dotychczasowych wydań.

Zastosowano przy nim zarzucony właściwie oddawna druk tłoczony (Prägedruck“), ale ze względu na to, że sztanca tłocząca posiadała niezbyt wydatne kontury, symbol herbowy w białem polu wypadł stosunkowo niewyraźnie. Wtedy, gdy światło pada ukośnie na znaczek w ten sposób wydrukowany, reprodukcja fotograficzna może uwydatnić szczegóły podobnego motywu, jeśli zaś znaczek oświetlony jest z przodu, reprodukcja nie odda wytłoczonego herbu.

Nowy znaczek dobroczynny o wartości nominalnej 24 plus 76 groszy można dotychczas nabywać tylko wraz z pocztówką pamiątkową (rocznica „NSDAP“ w Generalnem Gubernatorstwie) tak, że całość ostemplowana kasownikiem okolicznościowym kosztuje 2 zł. Dopiero wtedy, gdy pojawi się reszta seryj, ów czerwony znaczek będzie można kupić nieostemplowany. Tematem znaczka jest obok godła, zajmującego jego środkową część — budynek krakowskich Sukiennic.

Kategorja znaczków, wydawanych z okazji wyścigów konnych w Rzeszy Niemieckiej, zwiększa się w szybkiem tempie. Tym razem upamiętniono rozgrywkę o „Wielką nagrodę Wiednia 1943“ w kwocie 100 tysięcy marek. Zawody hippiczne odbyły się w Freudenau, w pobliżu samego Wiednia.

Serja składa się z dwóch egzemplarzy o identycznym rysunku. Wartość za 6 plus 4 fenigi, wydrukowana jest w kolorze ciemno-fioletowym, podczas gdy o wiele droższa następna sztuka za 12 plus 88 fenigów ma tonację ciemno-karminową na górnym i dolnym otoku, a blado-karminową w polu centralnem. Widzimy tam pięknego rumaka na tle panoramy Wiednia.

Wprost niezwykle przedstawiają się nowe znaczki holenderskie. Jakiś fantastyczny twór w postaci białego rumaka z ogonem syreny, a na drugim znaczku dwa białe cyrkowe konie, stające na tylnych nogach, stanowią całkiem zadziwiający motyw filatelistyczny. Nie posiadamy narazie bliższych informacyj o rodzaju tej serji, ale można być niemal pewnym, że wraz z kilku reprodukowanemi niedawno sztukami zapoczątkowuje się w Holandji nową regularną emisję. Istnieje bowiem już nawet dalsza wartość za 12.5 c. niebieska, z portretem M. Tromp'a. Egzemplarze za 1 c mają kolor czarny, a za 5 c zielony.

*

Uwaga! uwaga! Temi słowami wypada rozpocząć niniejszy ustęp, ostrzegający filatelistów przed bardzo wielkiemi szkodami, jakie mogliby ponieść, używając t. zw. naklejek „Postfrisch“. Musimy się tu do pewnego stopnia uderzyć w piersi, gdyż przed paru laty zawiadomiliśmy o dokonaniu sensacyjnego wynalazku naklejek nieniszczących gumy. Były one wówczas istotnie znakomite, niestety jednak później

produkowano je z jakiegoś gorszego surowca. Tak więc w olbrzymiej większości wypadków nie stało się nic znaczkom naklejonym w albumach przy pomocy nalepek „postfrisch“, wielokrotnie jednak zbieracze stwierdzają z przerażeniem, iż w ten sposób „potraktowane“ sztuki uległy jakiemuś fatalnemu przetłuszczeniu. Masa klejąca rozpuszcza się, jak wiadomo, w benzynie, ale niestety nawet po kilkunastominutowej kąpieli w aptecznej benzynie ślady przetłuszczenia, przypominające zupełnie prześwietlenie, ustępują tylko w minimalnej mierze. Ostatecznie więc, idjotyczna moda zbierania znaczków bez naklejki doprowadziła do czegoś o wiele gorszego, bo zamiast nieznacznego naruszenia kleju nastąpiło mnóstwo razy zepsucie całego okazu, czasami w postaci ciemnej plamy nawet od strony obrazka. Zwracamy się przeto z pytaniem do chemików-filatelistów, czy jest sposób na usunięcie plam powstałych przez zły gatunek naklejek „postfrisch“ i prosimy o wiadomość, czy znaleziono już jakieś „lekarstwo“, któreby ocaliło wiele cennych sztuk i poprawiło humor zrozpaczonym słusznie zbieraczom? —ja—

150 lat cmentarza na Powązkach.

Ze stylowego ogrodu miejsce dla zmarłych.

Warszawa, 21 sierpnia. **W bieżącym roku mija 150 lat od otwarcia cmentarza Powązkowskiego w Warszawie. Dawniej nazwa „Powązek“ nie kojarzyła się z pojęciem cmentarza, lecz odnosiła się do sielankowych ogrodów ks. Izabelli z Flemingów Czartoryskiej.** Na wzór wersalskiego Trianon Marji Antoniny, księżna Izabella urządziła piękny park, w którym porozrzucane były malownicze klasyczne ruiny i maleńskie, kryte słomą chatki wieśniacze, pełne wspaniałych dzieł sztuki. Malowidła ścienne wykonał wówczas Ludwik Norblin, specjalnie sprowadzony w tym celu z Paryża.

W 1784 r. piękne ogrody księżnej w ciągu 2-miesięcznego oblężenia zamienił w ruinę grad pocisków i kartaczy. Dzisiejsze Powązki ufundowano w 1790 r. decyzją starosty Melchjora Szymanowskiego. Otwarcie ich nastąpiło dopiero jednak w 1793 r., gdyż w międzyczasie trzeba było zbudować kościół, a katakumby i prostokąt cmentarza otoczyć murem. Początkowo cmentarz miał bardzo szczupłe rozmiary; mniejszy jego bok nie był szerszy od dzisiejszego boku od strony ul. Okopowej, a szerokość dzisiejsza rozciągająca się wzdłuż ul. Powązkowskiej, nie wiele przekraczała szerokość katakumb, nawet nie dochodząc do ul. Okopowej. Z biegiem lat cmentarz powązkowski rozszerzał się parę nrazy i **obecnie zajmuje przestrzeń 43 ha.** Liczba złożonych trumien już oddawna przewyższyła stan zaludnienia m. Warszawy.

Pierwsze zwłoki złożono w katakumbach 20 stycznia 1793 r. Dnia 20 sierpnia tego samego rok upochowano prymasa Michała Poniatowskiego, brata królewskiego. Na cmentarzu Powązkowskim m. in. leżą zwłoki najwybitniejszych Polaków, odznaczonych w różnych dziedzinach życia społecznego. Należy nadmienić, że dozór cmentarza Powązkowskiego przystąpił ostatnio do gruntownego remontu katakumb, zniszczonych zarówno czasem, jak i działaniami wojennemi. Prace remontowo-zabezpieczające potrwają prawdopodobnie do października.

Polska akcja społeczna w Drohobyczu.

Kraków, 21 sierpnia. **W Drohobyczu rozwija ożywioną działalność Polski Komitet Opiekuńczy. Uzupełnieniem Komitetu są Delegatury, rozmieszczone w liczbie 6-ciu w Borysławiu, Modenicy, Rychlicy, Schodnicy, Stebniku i Truskawcu.** Ponadto do dyspozycji Komitetu stoi 6-ciu mężów zaufania. **Dzięki umiejętnej sieci Komitet ma możność opiekowania się przeszło 3.300 osobami. W powiecie drohobyckim zorganizowano cztery stacje dożywiania, dające posiłki zgórą 800 osobom. W samem mieście Drohobyczu Komitet zorganizował ogródek dziecięcy z 68 dziećmi oraz w Borysławiu z 100 dziećmi.** Do najważniejszych zadań Komitetu w miesiącu lipcu należało zorganizowanie 11 kolonji letnich wypoczynkowych dla dzieci szkolnych; z kolonji tych korzystało około 500 dzieci szkolnych w wieku od 6 do 12 lat. Pobyt na kolonjach trwał jeden miesiąc. Działalność Komitetu nie ogranicza się do zaopatrywania ludności w artykuły żywnościowe. **Komitet zorganizował ogródki działkowe, jak również prowadzi warsztaty szewskie;** w tych ostatnich w ciągu miesiąca wyprodukowano 48 par butów drewnianych dla kobiet. W projekcie jest urządzenie szwalni i warsztatu z produkcją zapałek.

Na wpływy Komitetu w miesiącu lipcu składały się następujące kwoty: 26.000 zł. ze starostwa i 18.000 zł. ze składek społeczeństwa.

KRONIKA

SIERPIEŃ	Dziś: Joanny Fr.
21	Jutro: 10 N. po Ziel. św
Sobota	**Dziś obowiązuje zaciemnienie od g. 21.45 do 4.00**

*

Kwestjonarjusz bilansowy na rok 1943.

Kraków, 21 sierpnia. W tych dniach powiatowe wydziały rzemieślnicze rozesłały **wszystkim samodzielnie prowadzącym warsztaty rzemieślnicze ankietę statystyczną pod nazwą „bilans sił 1943“. Z uwagi na pilność sprawy przypomina się wszystkim rzemieślnikom, aby otrzymany kwestjonarjusz jak najrychlej wypełnili i zwrócili odnośnym Powiatowym Wydziałom Rzemieślniczym** bądź osobiście, bądź za pośrednictwem poczty (przesyłką poleconą). Kwestjonarjusz musi być wypełniony czytelnie i dokładnie z uwzględnieniem wszystkich pytań w nim zawartych. Przy wypełnianiu ankiety należy oddzielnie wyszczególnić zatrudnionych w zakładzie kobiet i mężczyzn. W razie wątpliwości nasuwających się przy wypełnianiu kwestjonarjusza, należy zwrócić się po objaśnienia do odnośnych Powiatowych Wydziałów Rzemieślniczych.

Ułatwienie księgowości kupieckiej.

(tel.) Kupcy detaliczni prowadzący samodzielnie w swych przedsiębiorstwach buchalterję, bardzo często napotykają na trudności połączone z zastosowaniem nowych przepisów, jakie obowiązują w księgowości sklepowej. **W celu zaznajomienia kupiectwa z racjonalnem prowadzeniem ksiąg, wydana została ostatnio specjalna książka, opracowana specjalnie dla mniejszych przedsiębiorstw z polecenia Grupy Handel p. t. „Podręcznik uproszczonej księgowości mniejszych firm handlowych“.** Z uwagi na to, iż broszura ta niezbędna jest każdemu właścicielowi przedsiębiorstwa handlowego, władze odnośne zalecają kupiectwu jej nabycie. Podręcznik ten w cenie ośmiu zł. nabyć można we wszystkich księgarniach, jak również bezpośrednio w Wydawnictwie dla Gospodarki i Rzemiosła w Krakowie, ul. Sławkowska 13/15.

Lista ofiar katyńskich.

(tp) **Kraków,** 21 sierpnia. Podajemy w dalszym ciągu listę ofiar katyńskich, sporządzoną przez techniczną komisję Polskiego Czerwonego Krzyża. — Męczeńską śmiercią polegli:

3938. **Grabowski Zygmunt Jan Władysław — porucz. intend.** (Znaleziono legit. ofic. MSWojsk.).
3939. **Wnuk Michał — porucznik.** (Znaleziono: karty pocztowe, wizytówki i zezwolenie na przejazdy).
3940. **Chaciński Jan — podpor.** (Znaleziono: karty pocztowe, których nadawcą jest Z. Chacińska w Kutnie).
3941. **Nierozpoznany podporucznik — lekarz.** (Znaleziono nieczytelną kartę przydziału).
3942. **Lasoń Juljusz Henryk — porucznik.** Urodzony 14. 1. 1904 r. (Znaleziono: znak rozpoznawczy, ks. st. sł. ofic., pismo sądowe oraz świadectwo szczepienia w Kozielsku).
3943. **Nierozpoznany wojskowy.**
3944. **Nierozpoznany wojskowy**
3945. **Nierozpoznany major.**
3946. **Nierozpoznany porucznik.**
3947. **Piotrowski Juljan — podpor.-lekarz.** (Znaleziono: ks. st. sł. ofic., oraz legitymację służbową).
3948. **Nierozpoznany wojskowy.**
3949. **Gramil Jan — wojskowy.** (Znaleziono 2 karty pocztowe).
3950. **Leydo Władysław — podpor.-lekarz.** (Znaleziono: ks. st. sł. ofic. i wizytówki).
3951. **Złocki Franciszek — podpor.** (Znaleziono: leg. szkolna, 2 pisma urzędowe, fotografje, karty wizytowe i pocztówkę).
3952. **Z(C)ichacki Władysław — podpor.** (Znaleziono: ks. st. sł. ofic., legit. urz. państw. i bilet tram.).
3953. **Jarosz Sylwester — kapitan.** (Znaleziono: ks. st. sł. ofic. i listy).
3954. **Nierozpoznany wojskowy.**
3955. **Nierozpoznany wojskowy.**
3956. **Nierozpoznany major.**
3957. **Staniszewski Zygmunt — major.** (Znaleziono: karty pocztowe, pismo w języku rosyjskim, oraz świadectwo szczepienia w Kozielsku).
3958. **Gołogórski Leopold Kazimierz — podporucznik.** Urodz. 16. ? 1909 r. (Znaleziono: ks. st. sł. ofic. oraz dowód osobisty).
3959. **Nierozpoznany major.** (Znaleziono: 2 karty pocztowe i nieczytelne świadectwo szczepienia w Kozielsku).

O szczegóły należy zwracać się do placówek Polskiego Czerwonego Krzyża w Warszawie (Smolna 17), w Krakowie (Pierackiego 19), w Lublinie, Kielcach i Lwowie.

3960. **Majer Władysław — podpor.** (Znaleziono: kopertę oraz list, którego nadawcą jest Janina Grozdecka, Warszawa, ul. Krucza 40/19).
3961. **Nierozpoznany porucznik.**
3962. **Pegza Henryk — podpor.** (Znaleziono: legitym. oficerską, pozwolenie na broń oraz pismo Tomaszowskiej Fabryki Sztucznego Jedwabiu w Tomaszowie Maz.).
3963. **Nierozpoznany podporucznik.**
3964. **Wisełka Paweł — wojskowy.** (Znaleziono: list i świadectwo szczepienia w Kozielsku).
3965. **Rozdolski Marjan — porucznik.** (Znaleziono: karty pocztowe, wizytówki, listy oraz list pisany do matki z Kozielska w dniu 17. 2. 1940 r.).
3966. **Nierozpoznany wojskowy.**
3967. **Kuźniar Jan dr., — of. rez.** Urodz. 1893 roku w Poznaniu. (Znaleziono: pismo Ministerstwa Skarbu, 2 listy, znak rozpoznawczy oraz karty pocztowe, których nadawcą jest Stanisław Kuźniar, Jasienica Kościelna, pow. Brzozów Małopolski).
3968. **Nierozpoznany podporucznik.** (Znaleziono: nieczyt. ks. st. sł. ofic., listy i medalik).
3969. **Nierozpoznany wojskowy.** (Znaleziono: nieczytelną legitymację i listy).
3970. **Sternal Kazimierz — podpor.** Urodz. 3. 1. 1913. Zam. Warszawa, ul. Noakowskiego Nr. 1). (Znaleziono: leg. ofic., ks. oszcz. PKO., wizytówki oraz przepustkę wydaną przez Wojsk. Szkołę Inżynierji w Warszawie).

Lublin i Radom przodują w młynarstwie.

Kraków, 21 sierpnia. **Pod względem zagęszczenia przemysłu młynarskiego w G.G. na czołowem miejscu należy postawić okręg lubelski i radomski. Na tych terenach znajduje się 1220 młynów, nie licząc wiatraków, czyli 62 procent wszystkich młynów w G. G.** Największy przemiał wypada na młyny okręgu lubelskiego — 40 proc. ogólnego przemiału w kraju. Młyny lubelskie posiadają zasadniczo charakter handlowy, skupują bowiem zboże z dalekich okolic i dokonywują przemiału na własny rachunek.

Kolonja letnia w Bydlinie.

We wsi Bydlin koło Wolbromia uruchomiono od 21 lipca do 28 sierpnia br. kolonję letnią **dla 55 dzieci, przeważnie z Krakowa.** Kolonja mieści się w obszernym i nowoczesnym budynku szkoły powszechnej. Dziatwa spędza czas zgodnie z programem, zatwierdzonym przez władze szkolne, opala się, nabiera ciała i humoru. Kolonję uruchomiono dzięki pomocy RGO w Krakowie i Polskiego Komitetu Opiekuńczego w Miechowie. Subwencja RGO na prowadzenie kolonji wynosi zł. 10.000. Pozostałe koszty pokrywa komitet w Miechowie. Dzieci pozostają pod opieką osób wykwalifikowanych i mają zapewnioną opiekę lekarską.

Kronika żałobna.

(fem) **Kraków,** 21 sierpnia. W ostatnich dniach zmarli w Krakowie: **Bohdan Grądziel,** urodz. w 1943 roku; **Katarzyna Raddańska,** lat 63; **Juljan Jaworski,** lat 49, urzędnik policji; **Bolesław Krupicki,** lat 41, urzędnik; **Julja Moroz,** lat 70; **Zofja Kajetanowicz,** lat 54.

WYNIKI CIĄGNIENIA LOTERJI LICZBOWEJ z dnia 21 sierpnia br. są następujące: 33, 29, 79, 77, 31.

W KAWIARNI „PANI“ w sobotę, 21 sierpnia br. o godz. 18 oraz w niedzielę, 22 sierpnia br. o godz. 12 i 18 śpiewa ulubieniec publiczności krakowskiej Tad. Kalinowski przy akompanjamencie Zb. Dronki.

DARMOL

NAJLEPIEJ PRZECZYSZCZA

Poszukujemy fachowej siły

do prowadzenia większej **hodowli pieczarek.** Zgłoszenia: Goniec Krak., Tarnów, „Nr. 1706“ 8841k

Szkoła Kierowców Samochodowych J. WIECZOREK

Tarnów, ulica Staszica Nr. 6. Kurs obsługi pojazdów z Gasgeneratorem rozpocznie się z początkiem września br. w Tarnowie i Dębicy. Zgłoszenia na Kurs przyjmuje szkoła już teraz, w Tarnowie w wtorki i środy, w Dębicy, Rynek 588, w czwartki.

OBRAZY

sprzedaż — kupno — ocena.

H. GRZYBOWSKA

KRAKÓW, Zwierzyniecka 14.

OBRAZY

wybitnych malarzy sprzeda **„KOMIS“ Kraków, pl. Dominikański 4.** 8804k

TAPCZANY

poleca Pracownia Tapicerska Kraków, św. Sebastjana 33.

PIECZĘCIE GUMOWE J. MARCZYK KRAKÓW, św. Tomasza 24

SINGERA MASZYNĘ

krytą, sprzeda tanio **Kraków, Starowiślna 12, m. 5.**

Kupię siodło

sportowe, kompletne w dobrym stanie. Oferty: Majątek Zawada, p. Szczekociny, pow. Jędrzejów.

Panienkę

14—17 lat z Krakowa, do lekkiej pracy przyjmiemy. Zgłoszenia pisemne **Kraków, skr. poczt. 356.**

Aparatura markowa „Telefunken“

do nagrywania, przegrywania i do odgrywania płyt, wraz z oryginalnym koncertowym mikrofonem „Philipsa“ i tymże przedwzmacniaczem, wmontowana w nowoczesnej szafie. Wzmacniacz 18 Watt, okazyjnie **do sprzedania. Kraków, Starowiślna 66, m. 8.**

FOTOGRAFIE

wybitnie artystyczne wykonuje: **Kraków, ulica Florjańska Nr. 15. „FOTO-PRO ARTE“**

Kucharka

dobra **potrzebna** od zaraz do dworu. Zgłosz.: Kraków, Gertrudy 16/5.

PSY WILCZURY

owczarki niemieckie, wspaniałe okazy starsze i młode oraz młodego doga pręgowanego, młode jamniki **sprzeda** Hodowla Kraków, Wadowicka 39. 8866K

Zgubiono Kennkartę

wystawioną przez gminę Koszyce, na nazwisko Zygmunt Satalecki, ur. 28. 4. 1918 r. w Koszycach.

Robka — parcela willowa

800 metrów kwadratowych obok **Parku** sprzedam. Franaszek, Kraków, Prądzyńskiego 14. 9029

Tanio sprzedajemy

wszelką garderobę: futra, lisy srebrne, niebieskie, pościel, bieliznę, kilimy, dywany, narzuty, walizki, teczki, obrazy, maszyny **„Singera“**, maszyny pisarskie, patefony walizkowe, elektryczne, płyty, elektroluxy, porcelanę, kryształy, fotoaparaty, przedmioty domowego użytku — duży wybór okolicznościowych upominków.

„CENTROKOMIS“

KRAKÓW, ulica Grodzka 9.

Obwieszczenia urzędowe

OBWIESZCZENIE

w sprawie ograniczenia zużycia wody w mieście Krakau.
Z dnia 17 sierpnia 1943 r.

Naprężona sytuacja przy zaopatrywaniu w wodę skłania mnie do wezwania ludności miasta Krakau do **jaknajbardziej oszczędnego używania wody** i do zwrócenia uwagi na **zakaz jakiegokolwiek marnowania wody.** W szczególności właściciele lub zarządcy domów mają polecić natychmiastowe zamknięcie i naprawianie uszkodzonych albo nieszczelnych instalacyj.

Równocześnie z uwagi na sprawność produkcyjną Wodociągu **zabraniam do dnia 1 października 1943 r. polewać ulice i ogrody oraz uruchamiać wodotryski i podobne urządzenia.**

Wykroczenia będą karane stosownie do miejskich przepisów wykonawszych do ustawy krajowej z dnia 12 sierpnia 1899 r., Dziennik Ustaw i Rozporządzeń Krajowych Nr. 94, obowiązującej w mieście Krakau, o obowiązku właścicieli połączenia swoich domów z miejskim wodociągiem, tudzież o poborze podatku gminnego i opłat za używanie wody (Dziennik Rozporządzeń dla Miasta Krakau 1901 r., Nr. 3).

Krakau, dnia 17 sierpnia 1943 r.

Stadthauptmann der Stadt Krakau
Dr. Krämer p. o. Stadthauptmanna.

Państwowa Szkoła Techniczna Górniczo-Hutniczo-Miernicza z polskim językiem nauczania w Krakau.

Czas trwania nauki: 2 lata.
Początek roku szkolnego: 1 września 1943.
Egzaminy wstępne: 23 i 24 sierpnia 1943.
Bliższych wyjaśnień udziela Kierownictwo szkoły w Krakau, ul. Krzemionki 11. Tel. 133-85.

Wpisy do Publicznej Kupieckiej Szkoły Zawodowej (dokształcającej), Krakau, ul. św. Jana 7, II p.

odbywają się codziennie. Do szkoły przyjmuje się młodzież (chłopców i dziewczęta), która ukończyła szkołę powszechną, pracuje lub zamierza pracować w handlu, w administracji lub w różnych biurach.

Program szkoły obejmuje przedmioty: religję, naukę o handlu i korespondencję, księgowość, arytmetykę, pismo, stenografję, maszynopismo, język niemiecki.

Nauka bezpłatna.

Zgłoszenia w Sekretarjacie, ul. św. Jana 3, II p., w godzinach od 9-tej do 12-tej.

Dyrekcja

Do 2-zimowej Szkoły Rolniczej w Mokrzyszowie, poczta Tarnobrzeg, otwarto wpisy.

Szkoła prowadzi przykładowe gospodarstwo 33 ha i internat dla 80-ciu uczniów. Koszt utrzymania i mieszkania w internacie wynosi 130—150 zł. miesięcznie i kilka kg. produktów.

Sprzedaż

„Maszynę“ do szycia, tanio sprzedam. Kraków, Bożego Ciała 31/7.

„Singera“ maszynę, krytą, ładną, sprzedam. Kraków, Zwierzyniecka 9, m. 1. 9142

Akordeon 80 basów z registrem sprzedam. Kraków, Starowiślna 64 m. 12. 9107

Łóżeczko dziecięce z nikiem, sprzedam. Kraków, Lelewela 14/2

Firma **St. Chwilkowski,** Zakład zegarmistrzowski pod Arkadami, Kraków, Krakowska 1 — poleca: biżuterje, wyroby srebrne i różne praktyczne upominki, oraz wykonuje wszelkie naprawy zegarków.

Maszyna do szycia, kryta, do sprzedania. Kraków, Garbarska 12, m. 8, brama wjazdowa. 9155

Złoty zegarek 3-ch kopertowy z łańcuszkiem i Cymę kieszonkową niklową, półbuty Nr. 43, czarne, teczkę skórzaną, sprzedam. Zgłoszenia: Kraków, Stradomska 13, m. 34, lewa ofic., II. p., popoł.

Aparat fot. film. „Agfa“, sprzedam. Kraków, Zwierzyniecka 10, m. 23, front, I. p. 9068

Leica II do sprzedania. Wiadomość: Kraków, ul. Starowiślna 81, m. 2. 9069

Wózek głęboki, Konkon, bardzo dobry stan, sprzedam. Kraków, Kościuszki 56/3. 9070

Sprzedam czarny płaszcz na tęgą osobę dla starszej pani, czarną suskienkę dla szczupłej, buciki na gum. podeszwie Nr. 40, buciki dla dziecka 2½, pantofelki letnie Nr. 36. Kraków, Meiselsa 6, m. 6. 9078

Wózek dziecięcy Autko, kolor szafirowy, na łożyskach kulkowych i sportowy, sprzedam. — Kraków, ul. Krzywa 13/11, II. p., na ganku. 9079

Futro sealskinowe, damskie, luźne, w dobrym stanie, sprzedam. Kraków, Wrzesińska 9/1. 9084

Singera, damską, krytą, jasną, czteroszufladkową, stan mało używany, sprzedam. Kraków, św. Wawrzyńca 3/16. 9085

Futro piękne francuskie nutrie — najnowszy fason oraz perskie i męskie futro do sprzedania. Kraków, Michałowskiego 2, m. 7.

Tapczan i łóżko składane okazyjnie do sprzedania w firmie Stefan Iglicki Kraków, Sławkowska 10.

Wózek głęboki „Konkon“ w dobrym stanie, sprzedam. Oglądać 7—9 wieczór. Kraków, Zygmunta Augusta 9/14. 8295

Szorek angielski jednożonny, piękny, sprzedam. Zgłosz.: Goniec Krak., Kraków, „Nr. 8486“.

Cyprysy i tuje włoskie, krzewy pięcioletnie, 1½ metra wysokie, silne, zdrowe, piękne, zaaklimatyzowane, sprzedam częściowo lub większą partję. Goniec Krak., Kraków, „Nr. 8487“.

Patefon 2-sprężynowy, szwajcarski, oraz płyty, sprzedam. Kraków, Starowiślna 86/3. 9160

Dywan, 3×4 m, w bardzo dobrym stanie „Askan“, łóżko żelazne, piec żelazny, okrągły, szamotowy, kilim, stan b. dobry, sprzedam. Kraków, Starowiślna 86/3. 9161

Hulajnoga pedałowa, do sprzedania w sklepie wózków dziecięcych. Kraków, Plac Dominikański 5.

Kosmetyka, wody kwiatowe, kolońskie, perfumy, pudry, pasty do zębów, wazelina, gliceryna, kremy, szampony, szminki, pudry dla dzieci, sole do nóg itd. poleca po cenach oryginalnych tylko kupcom, drogerjom, aptekom, spółdzielniom Hurtownia Kupców Polskich, Kraków, Krupnicza 11 — telefon 222-88. 8845

Futro perskie, lis srebrny, sprzedam tanio. Kraków, ul. Dominikańska 1, m. 10. 8868

Ubranie jasno-brązowe, do sprzedania. Kraków, św. Anny 7/2.

Obrazy Malczewskiego, Żmurki, Pautscha, Karpińskiego. — Dywan perski, sprzedam. Kraków, Sławkowska 3/61. Od 6 wiecz.

Kostjum damski, 2 lisy srebrne i niebieski, okazyjnie sprzeda Koncesjonowany Chrześcijański Sklep Komisowy, Kraków, św. Tomasza 26. 8950

Pianino marki Arnold Fibiger „salonowe“ 7¼ oktawy z podwójną repetycją, krzyżowe, opancerzone, fabrykat z r. 1939, okazyjnie sprzeda Koncesjonowany Chrześcijański Sklep Komisowy, Kraków, św. Tomasza 26.

Maszynę krawiecką i wieczne pióro, sprzedam. Kraków, Szlak 31/5.

Bogata kaseta srebrna, stołowa na 12 osób — niska cena — sprzeda Koncesjonowany Chrześcijański Sklep Komisowy, Kraków, św. Tomasza 26. 8957

Sprzedam kostjum damski, popielaty, ubranie i palto zimowe. Kraków, Krowoderska 28/9 od 2—6. 2676K

Piękny dywan perski Tebris i Buchara, oraz Żywiecki, okazyjnie sprzeda Koncesjonowany Chrześcijański Sklep Komisowy, Kraków, św. Tomasza 26. 8958

Tapczan nowoczesny, jedno- i dwu-osobowy, szafa trójdzielna, stół i 4 krzesła, do sprzedania. Kraków, Stradom 13/9. 8987

Sprzedam: walizę skórzaną, aparat elektryczny do masarzu, patefon, mikrofon, adapter, różne. Kraków, Topolowa 32/14 (13—15).

Tapczan metalowy i szufladowy, fotele, stolik, obrazy, torby do podróży, okazyjnie sprzedam. — Kraków, Starowiślna 29/38. 9020

Płaszcz damski czarny z kołnierzem czarnym Breitschwanz, stan pierwszorzędny, na tęższą figurę średniego wzrostu sprzedam. Kraków, Nowa Olsza, ul. Idzikowskiego 14/3. 9027

Buty z cholewami, damskie, Nr. 38, dwie pary firanek, sprzedam. Kraków, Starowiślna 78/11.

Sprzedam koc jedwabny, buciki damskie, białe, Nr. 37, męskie 42, pyjamę męską. Kraków, Starowiślna 78/6. 9036

Wózek głęboki „Konkon“, sportowy, rurkowy, oraz sportowy bliźniaczy, sprzedam. Kraków, Krowoderska 61, sklep. 9041

Sypialnię i tapczan, sprzedam. Kraków, Jul. Lea 22a/2. 9064

Książki: Czerny: Przyrządzanie potraw zł 154, Zaliwski: Owocarstwo 5,50, Zaliwski: Krzewy jagodowe 20, Koszowski: Farmakologia 75, Braun: Niemoc płciowa u mężczyzn i kobiet 30, Hutnictwo żelazne — polski słownik techniczny 100, Spyri: Heidi 25, Kühnel: Ulice 66, Zaturski: słownik wyrazów obcych 12, poleca Księgarnia Stefan Kamiński, Kraków, Karmelicka 29, tel. 141-34 i Krakowska 18, tel. 114-38. 9059

Sienniki, worki, chodniki, płótno krawieckie, oraz drobną galanterję poleca: K. Jamroż, Kraków, Grodzka 28. 5014k

Abażury: Wytw. „Fox“ Kraków, Sławkowska 30. 8084k

Dywany, obrazy, sprzedaż, kupno, ocena: Kraków, Florjańska 8.

Tapczan nowoczesny jedno- i dwuosobowy sprzedam: Kraków, Meiselsa 8/4. 6886k

Obrazy, dywany, kilimy, antyki, meble, porcelana. Sprzedaż — kupno, ocena: Salon Obrazów i dzieł sztuki „Antyki“. Kraków, Stradom 18, tel. 140-83. 8108k

Szczotek do szorowania z drzewa (ręczne i na kij), drążków do szczotek, wycieraczek drewnianych, składanych, trzepaczek, kosz na papiery, dostarcza w większej ilości krótkoterminowo Hurtownia szczotek, Krakau Kasinogasse (Bracka) 6. 8164k

Lepy na muchy — prima gatunek — wysyłam po 65.— zł za karton (100 sztuk) za zaliczeniem pocztowym po nadesłaniu 25% zadatku. Warszawa, Al. Jerozolimska 26/12 Tadeusz Sawicki. 8376k

Ratierki czystej krwi, do sprzedania. Wiadom.: do Gońca Krak., Kaków, „Nr. 8427k“.

Okazja! — książki: beletrystyka, naukowe, sztuka, malarstwo, oprawne broszurowane do sprzedania. (Lexikon Meyera 16 tomów). Na prowincję wysyła się spisy z cenami. Oglądać można codziennie: Kraków, Smoleńsk 21, m. 2. 8453k

Zamki błyskawiczne, grzebienie, szczotki, sznurowadła, korki do butelek, pasta do obuwia, sprzedaż fabryczna D/H. Kurowski, Warszawa, Plac Napoleona 9.

Sypialnie, szafy, kombinowane i różne meble do sprzedania, Kraków, Starowiślna 44, Bruzda.

Filatelliści: Prawdziwa okazja dla zbieraczy. Nowy cennik wysyłam po nadesłaniu zł 1 Zgłoszenia: Stary Sącz, Agencja Gazet. 8715k

Fotograficzny aparat Kino Exakta, światło 2.8, prawie nieużywany, sprzedam. Zgłosz. Agencja Gazet, Stary Sącz. 8785k

Wygniatarkę ręczną do nasion sprzeda Kolmanowski, Tarnów, Chyszowska 19. 8757k

Żniwiarkę z wiązałką, natychmiast sprzeda Kraków, Starowiślna 27, m. 6. 8859K

Młocarnię czeską z podwójną wialnią i tryjerem w pierwszorzędnym stanie, sprzeda Kraków, Starowiślna 27, m. 6. 8860K

Młyńskie maszyny, motory gazowe, wszelkie przybory itp. Plany, budowy, remonty: Zakład budowy młynów. Kraków, Mazowiecka 35, telefon 102 44. 1324

Pianino znanej marki, krzyżowe, metalowo-pancerne, sprzedam zaraz. Kraków, Krowoderska 50/6.

Młyńskie maszyny, urządzenia, wszelkie przybory, oraz gazę — sprzedaje firma: Artykuły młyńskie Stanisław Jung, Częstochowa, Jasnogórska 75, tel. 23-54.

Teczki z imitacji skóry (dermotoid) okazyjnie sprzedam. Zakład tapicerski, Kraków, Przemyska 1.

Patefon elektryczny ze wzmacniaczem oraz zmieniacz w pięknej szafie sprzedam. Kraków, Wiślisko 4, m. 3 (koło Hali Targowej).

Króliki rasowe: duże szynszyle, duże srebrne, wiedeńskie niebieskie, wiedeńskie białe, angory białe typ niemieckie i angielskie poleca się młodzież w wieku od 2 do 5 miesięcy. Hodowle rasowych królików Kraków-Prokocim ulica Tad. Kościuszki Nr. 1, Kraków-Stara Olsza, Mieszka Nr 3. 6396

Sypialnię na jedną osobę, jasno lakierowaną, stoły, łóżko żelazne, wkład sprężynowy, duże lustro sprzedam szybko tanio — wyjeżdżam. Kraków, Łobzowska 21/2.

Patefony elektryczne w nowoczesnych szafach i wzmacniacze firmowe Telefox z firmową gwarancją, kupisz w firmie „Kontakt“, Kraków, Stradom 18. 6534

Płyty patefonowe polskie, niemieckie igły, patefony szafkowe i walizkowe kupisz najkorzystniej w firmie Kontakt, Kraków, Stradom 18. 6535

Abażury do lamp wiszących, stołowych i nocnych poleca Skład Artykułów Elektrotechnicznych „Żar“, Kraków, Sławkowska 11, telefon 220-21. 2252k

Młyńskie maszyny — kamienie, turbiny wodne, wykład do jagielników, kamieni perlaków, siatki młyńskie, spinacze pas., gurt., elewator, śruby, klamry workowe, oraz wszelkie artykuły młyńskie poleca Eugenjusz Pałaszewski — Warszawa Poznańska 38/3. 3452k

Olejki, Esencje, Barwniki do ciast, cukrów, lemoniad, artykułów spożywczych i perfumeryjnych. Hurt-detal D/H Z. Sypniewski, Warszawa, Franciszkańska 9, tel. 11 17 99 i 11 16 55.

Łóżeczko dziecięce, sprzedam. — Kraków, św. Łazarza 9/3. 7702k

Ginekologiczne krzesło, szafkę lek. stolik, sprzedam. Firma Pogorzelski, Kraków, św. Łazarza 9, tel. 177-01. 7703k

Lepy pierwszorzędnej jakości najtaniej: Jan Zaniewicki, Warszawa, Wspólna 14. Prowincja za zaliczeniem. 7788k

Firma „Sprzęt Rybacki“ poleca w wielkim wyborze muszki na pstrągi i łososie. Wędziska klejone. Komplety żyłek i haczyków. Sieci i płótna rybackie. Warszawa, Smolna 18. 7988k

Ważne dla sklepów i instytucyj humanitarnych! Wytwórnia obuwia Jana Prusaka w Tarnowie ul. Chyszowska 1 wykonuje obuwie z juty kolorowanej i naturalnej impregnowanej na drewnianych spodach, oraz sandały damskie i dziecięce na paskach skórzanych na spodach drewnianych malowanych. Oferty i wzory wysyła na żądanie.

Sprzedam ubranie męskie popielate, płaszcz damski czarny, buciki damskie granatowe Nr. 38, zamszowe czarne Nr. 38, bordeau Nr. 36, kredens kuchenny, patefon, toaletkę. Oglądać Kraków Rzeszowska 6 m 7 godz. 12—2, 5—7.

„Singera“ maszynę do szycia damską bębenkową, krytą, w pierwszorzędnym stanie, sprzedam: Kraków, Krakowska 39, I p., m. 19.

Przybory szewskie, oraz **buty,** sznurowadła rzemienne, biczyska, pastę poleca Stanisław Palczewski, Kraków, Długa 67. 7417

Płyty sprzedam, duży wybór. — Kraków, Mogilska 8/6, 14—18.

Dentystyczne gilzy nierdzewne, sprzedaje skład artykułów dentystycznych, Irena Pyrkowa, Kraków, Asnyka 3. 8215

Łóżka, materace, poleca firma Iglicki, Kraków, Sławkowska 10.

Dywan „Axminster“ piękny duży stan pierwszorzędny — okazyjnie sprzedam. Kraków Dębniki, Barska 17/3. 8685

Smoking, stan pierwszorzędny, okazyjnie sprzedam. Kraków, ul. Skwerowa 38/6. 8786

Kasy kontrolne, maszyny do pisania, do szycia, wagę uchylną okazyjnie sprzeda Juljusz Hecker, Kraków, Limanowskiego 52, telef. 141-48. 6561

Tapczany, otomany, materace z trawy morskiej i włosia, łóżka polowe poleca tapicer Łuczywo, Kraków, Pasaż Bielaka, Stolarska 5. 7021

Pianino Stingla krzyżowe, pancerne, sprzeda tanio: Kraków, Starowiślna 12/5. 7226

Sypialnię z bieliźniarką, szafę kombinowaną, szafę trójdzielną sprzeda Magazyn Mebli, Kraków, Kopernika 8. 7352

Obrazy wybitnych artystów w wielkim wyborze, najprzystępniejsze ceny: Wawrzecki, Kraków, Wiślna 9. Sprzedaż, kupno, ocena. 7366

Patefon elektryczny, markowy, w szafce, okazyjnie sprzedam: Kraków, Florjańska 15/4, I p. 7438

Tapczany, wielki wybór, sypialnie, jadalnie, gabinety, kuchnie poleca K. i Z. Szczurek, Skład mebli, Kraków, Stolarska 7. 7439

Obrazy najlepszych artystów polskich: Wawrzecki, Kraków, Wiślna 9. Sprzedaż, ocena, kupno.

Polecamy ubrania, płaszcze, suknie, lisy futra, błamy, kilimy, chodniki, dywany, obrazy, srebro, patefony, kryształy, porcelanę, aparaty fotograficzne, maszyny do pisania i inne rzeczy. Komis, Kraków, Plac Dominikański 4.

Piękne futro sealskinowe — okaz, srebrnego lisa, pelerynkę z rudego i niebieskiego lisa okazyjnie sprzeda Komis, Kraków, Grodzka 59.

Grodzka 59, Komis obniżył ceny na płaszcze, ubrania, sukienki, kryształy, dywany i bieliznę pościelową. 7541

Obniżono ceny na lisa srebrnego, futro męskie, aparaty foto, srebro stołowe, ubrania, patefony. Komis, Kraków, Grodzka 59.

Portfel nabędziesz w firmie M. Wojtaszewski, Kraków, Grodzka 27

Transportowiec rowerowy, nośność 200 kg, mocny, prawie nieużywany, tanio sprzedam: „Medilabor“, Kraków, Jagiellońska 6. 7556

Maszyny i przybory biurowe. — Sprzedaż — Kupno, Agentura Handlowa Gołębiowski-Rafalski, Kraków, św. Marka 27, telef. 226-45.

Wanna łazienkowa okazyjnie do sprzedania, od godz. 17, Kraków, Starowiślna 64/1. 7762

Okazje w Domu Komisowym, Kraków, Stradom 16. Skrzypce Amati, patefon elektryczny Telefunken, Amerykański zmieniacz płyt, szafkowy His Master Voice, płyty, zegarki markowe, maszyny do pisania, dywany, kilimy, biurko antyczne. 7794

Lisy srebrne platynowe, niebieskie, futro perskie, futro męskie, futerko dziecięce, garderobę, porcelanę, Kryształy, obrazy poleca Dom Komisowy, Kraków, Stradom 16. 7795

Sprzedam serwantkę, toaletę, kredens, szafę kuchenną, Kraków, Krakowska 35. Sklep mebli

Sypialnię nowoczesną, piękną — sprzedam. Kraków, Adolf Hitler-Platz 39/4. — godz. 13—15, 19—20.

Platery, srebro stołowe, serwisy, perskie dywany lisy, sprzeda Dom Komisowy, Kraków, Szpitalna 11.

Wielki wybór ubrań, płaszczy zimowych, jesiennych, damskich i męskich, sukienek letnich, kilimów kryształów, fotoaparatów, płyt, bielizny męskiej, damskiej, pościelowej. Ceny niewysokie — Komis — Kraków, Adolf-Hitler-Platz 12 w podworcu. 7843

Kilimy, dywany, chodniki, narzuty, linoleum, firanki, kapy, pościel, bielizna najtaniej w „Centrokomisie“, Kraków, Grodzka 9.

Futra, lisy srebrne, niebieskie, rude, spody futrzane, kołnierze, wszelką garderobę damską, męską, dziecięcą, tanio sprzedaje „Centrokomis“, Kraków, Grodzka 9.

Srebrne, platerowe, nakrycia stołowe, porcelanę, kryształy, szkło, naczynia kuchenne, gospodarcze, maszyny „Singera“, maszyny pisarskie, patefony, płyty, igły, fotoaparaty, walizki, teczki, obrazy, antyki okazyjnie sprzedaje: „Centrokomis“, Kraków, Grodzka 9.

Underwood z szerokim i normalnym wałkiem oraz walizkowa Erika i Remington, lornetka polowa sześciokątna „Zeisa“, sprzeda okazyjnie sklep, Kraków, Krakowska 36 8196

Maszyna „Singera“ kryta, pierwszorzędna, tanio do sprzedania. Kraków, ul. Szeroka 36, m. 7.

Tapczan dwuosobowy, okazyjnie do sprzedania. Wiadomość: Kraków, ul. Krakowska 26/21. 8311

Patefon walizkowy, pierwszorzędny z płytami, sprzedam. Kraków, Kalwaryjska 6/5. 8321

Zegar antyk kominkowy, robota francuska, wiek XVII, do sprzedania. Kraków, Starowiślna 47, sklep. 8351

Piękne, czarne, pianino, angielska mechanika, sprzedam, oglądać codziennie od 13—15, Kraków, Zyblikiewicza 5/35. 8387

Okazyjnie sprzedam maszynę do pisania, harmonię 120 basów, kasę pancerną, aparat fotogr. Leica, branzoletkę, futro męskie, kilimy, obrazy. Kraków, Wielopole 10/13.

Futo perskie i nutrie, futro męskie i perski dywanik do sprzedania. Kraków, Michałowskiego 2 m. 7. 8754

Futro męskie, karakułowe i ubranie wizytowe, na wysokiego, sprzedam. Kraków, Starowiślna 64, m. 10. 8576

Singera maszynę do szycia, krytą, gabinetową, ostatni model, mało używaną, sprzedam tanio. Kraków, ul. Benedykta 14/3 przy Krzemionkach.

Srebro (prawdziwe) stołowe w kasecie na 6 osób sprzedam tanio. Kraków, Sebastiana 20, m. 2a od godz. 9—2. 8681

Maszynę krytą, Singera, piękną, z pudełkiem, tańszą sprzedam. Kraków, Kielecka 30, przęcznica Mogilskiej, dzwonek dozorcy. 8813

Futro męskie spód tchórze kołnierz wydra oraz perskie sprzedam. Kraków, ul. Długa 27, m. 14 oficyna. 8814

Wózek głęboki, autko, sportowy, łóżeczko i wyprawkę dziecięcą okazyjnie sprzedam. Kraków, Zyblikiewicza 5/35. 8821

Uprząż na dwie pary koni w dobrym stanie do sprzedania. Oglądać: Sarmacka 1, Kraków. 8823

Wózek autko w bardzo dobrym stanie sprzedam. Kraków, Mogilska 33/1. 8872

Wózek-Autko, hulajnogę metalową, niklowaną z błotnikami, sprzedam. Kraków, św. Sebastjana 16, m. 28, prawa ofic., II. p., ganek.

Ślubną suknię, długą i welon długi, sprzedam. Kraków, Limanowskiego 42/3, II. p., od godz. 12—17. 8979

Futro, źrebce brązowe, sprzedam. Kraków, Dietla 83/7. 8992

Ubranie, pierwszorzędne, popielate, sprzedam. Kraków, Dietla 83/7.

Kilim, koldrę jedwabną, podwójną, kryształy, materac włósienny czysty, sprzedam. Kraków, Bożego Miłosierdzia 4/6. 8996

Stolarze! do sprzedania: Heblarka kombinowana, 600 mm/4 noże, oraz frezka. Wiadomość: Kraków, Krowoderska 19 w podworcu.

Okazja! do sprzedania magiel ręczny. Wiadom.: Jędrzejów, Długa 68.

Sypialnie, jadalnie, kuchnie nowoczesne, okazyjnie sprzeda Józef Szulc, Kalwarja, Rynek. 8595k

Maszyna do pisania marki Underwood w bardzo dobrym stanie (polska) do sprzedania, J. Blachuta, Pruchnik, powiat Jarosław.

Parokonny wózek na resorach, prawie nieużywany, oliwne osie, z budą brezentową, dwusiedzeniowy, wygodny i wykwintny sprzedam. N. Bedzieński, Pruchnik, powiat Jarosław. 8597k

Fortepian krótki Stingl, płyta pancerna, w bardzo dobrym stanie, sprzedam. K. Gamski, Jarosław, Gmach Sokoła. 8598k

Sprzedam obrazy religijne, wyrabiam portrety. Zgł.: Goniec Krak., Kraków, „Nr. 8599k“.

Prosimy uprzejmie P. P. Kierowników Spółdzielni, Hurtowni i Sklepów o nawiązanie kontaktu handlowego z naszą firmą. Wysyłamy natychmiast za zaliczką pocztową artykuły pierwszej potrzeby i gospodarstwa domowego po cenach ściśle hurtowych. D/H „Stero“ Warszawa, Em. Plater 35/6, tel. 702-56. 8814k

Ś. † P.

Wincenty Janota Bzowski

Sodalis Marianus

b. prezes Związku Ziemian zmarł dn. 10 sierpnia 1943, po długiej, a ciężkiej chorobie opatrzony Św. Sakramentami, przeżywszy lat 76. Pogrzeb odbył się w Zwierniku dn. 13 b. m. o czem zawiadamiają pogrążeni w smutku

Żona, dzieci, wnuki.

Zwiernik, p. Pilzno.

Za spokój Duszy ś p.

z Klimków

Anny Wiśniowskiej

i

Dra Jana Wiśniowskiego

zostanie odprawione **Nabożeństwo żałobne** w kościele św. Kazimierza na Grzegórzkach w poniedziałek 23. 8. 1943 o godz. 8 rano, o czem zawiadamia

8990 **córka i rodzina**

Za spokój duszy ś. p.

Zaczka Franciszka

jako w drugą rocznicę śmierci odbędzie się dnia 23. 8. 1943

Nabożeństwo żałobne

w kościele św. Mikołaja w Krakowie o godz. 8 rano, o czem zawiadamia

Żona z dziećmi

Podziękowanie

w głębokim żalu pogrążeni po tragicznej śmierci ukochanego Męża i Brata ś. p.

Józefa Samborskiego

składamy z serca płynące podziękowanie za oddaną Mu ostatnią przysługę i złożone nam wyrazy współczucia. Dziękujemy ponadto Wszystkim Przyjaciołom Znajomym Zmarłego — jak również Całej Szanownej Publiczności za wzięcie udziału w pogrzebie.

Żona, Bracia i Siostra

8843k **z Rodzinami**

Tarnów, 2 sierpnia 1943.

Podziękowanie

Wszystkim Tym, który okazali nam współczucie i wzięli udział w pogrzebie naszego najdroższego Męża Ojca ś. p.

Jana Błoniarza

a w szczególności Przewielebnemu Ks. Kanonikowi Drowi Pomian-Kruszyńskiemu i P.P. Duchowieństwu składamy tą drogą z głębi serca płynące „Bóg zapłać“

8999 **Żona i Dzieci**

Lep na muchy najwyższy gatunek „Grom“. Ceny hurtowe. Prowincja za zaliczeniem. Warszawa, Graniczna 17, tel. 67-112. Wareluk.

Silniki elektryczne, trójfazowe zwarte Siemensa nowe: jeden 1,1 KM — 220/380 Volt 1400 Obr. min., trzy 3. KM 380/660 Volt 1410 obr. min., sześć 2. KM 220/380 Volt 1420 obr. min. wraz z akcesorjami rozruchowymi i zołem pasowym. Zgł.: Biuro Handlowe Grzegorczyk, Tarnów, Krasińskiego 5a. 8848k

Uwaga! Sklep żelaznych rzeczy sprzeda taśmiankę, bandażę, ciężki precyzyjny typ 90 cm, stan dobry, motor z auta 46 KM marki „Citroen“ i wiele innych motorów elektrycznych od 1/5 do 8 KM, pompę dwukołową dużą i wiele innych mniejszych ssącotłoczących, dwa łóżka mosiężne wraz z siatkami, wagi dziesiętne od 50 kg do 200 kg, kilkadziesiąt beczek z karbidu i wiele innych rzeczy żelaznych sprzeda Kraków, Krakowska 30, sklep żelazny. 8588

Hurtownia Kupców Polskich, Kraków, Krupnicza 11, tel. 222-88 — Towary spożywczo-kolonialne i gospodarcze, magazyn solno-zapałczany, ul. Warszawska 31a, tel. 222-89, magazyn ogólno-towarowy z bocznicą kolejową, ul. Prądnicka, tel. 222-95. Sprzedaż po cenach oryginalnych tylko Kupcom, Spółdzielniom, drogerjom, perfumerjom, aptekom. Dział I: Towary spożywcze, korzenie namiastki, herbaty i kawy namiastki, kostki buljonowe i przyprawy do zup, zupy różnych smaków, galaretki, budynie, kisiele, babki, soki, przyprawy do wódek, olejki do ciast i t. p. Dział II: Towary gospodarcze, mydła namiastki, proszki do prania i szorowania, pasta do butów i przyprawy do podłóg, barwniki, ultramaryna, muchołapki, lampy karbidowe, szczotki i miotły wszelkiego rodzaju, trzepaczki. Dział III: Kosmetyka wszelkiego rodzaju, perfumy, wody, pudry, wazeliny itp. Cenniki wysyłamy na każde życzenie. 8843

Kołdry jedwabne używane, porządne Kraków, św. Marka 19, narożnik Florjańskiej. Sklep tapicerski.

Tow. Transportowe
„TRASA“
KRAKÓW
ADOLF-HITLER-PLATZ 9
Tel 174-02, 174-21.
Wagony zbiorowe: **Warszawa, Częstochowa, Lwów, Radom, Lublin, Piotrków.**

OKAZYJNIE SPRZEDAM
patefon elektr. zmieniacz oraz płyty modne, Kraków, pl. Dominikański 2. **Elektrotechnika.**

Rower dziecięcy
na pierwszorzędnych częściach — sprzeda firma
W. WANDOR
Kraków, Garbarska 4, tel. 124-48.

„Lekarz ratujący zdrowie“
2 tomy — każdy w b. solidnej oprawie! Tom I 720 stron, tom II 815 str., — 1000 ilustracji i foto., 78 kolor. tablic — 1 album rozkładany, **waga: 3½ kilograma!** Prospekty: Kraków, skrytka 112.

Polska firma zatrudni
na dobrych warunkach
robotnika
Zgł. pod „485“ Biuro Ogłoszeń Krajna, Kraków, Adolf Hitler-Platz 46. 8868K

Parę koni
ciężkich
pociągowych z 2-ma platonami na gumach, 5-cio tonnowemi z ewent. koncesją transport **sprzeda**
Kraków, Starowiślna 27, m. 6, telefon 128-74. 8856

PARCELA
pod Hi. piętrową kamienicę, elektryka, wodociąg, kanalizacja, gaz, ulica **Popiela** sprzedam. Kraków, Florjańska 18, II. p. oficyna.

SZOFER MECHANIK
kilkuletnia praktyka, szuka posady na dalsze tury. Zgł. Goniec Krak., Kraków, „Nr. 9011“.

Błam piżmaki
pod futro, wydrę kołnierz, sprzedam. Kraków-Podgórze, Nadwiślańska 8. 8994

TELE-OBJEKTYW
do Contaxa — Sonar Zeissa 1:4 F-18,5 cm, **sprzedam** lub **zamienię** na kino-aparat 8 mm z projektorem i kilkoma filmami. Wiadomość: Goniec Krak., Kraków, „Nr. 8926“.

Montaże techniczne
remonty i konserwacja fachowa aparatów piwnych, urządzeń fabrycznych wody sodowej, rozlewni piwa, urządzeń restauracyjnych, sprzedaż i kupno wszelkich używanych maszyn. Własne warsztaty.
Techniczne Biuro
Kraków, Pl. Dominikański 5.

Pasta do obuwia czarna 18 zł. kg. na kompozycji terpentynowej. Zaprawa do podłóg w kolorach białym, orzech jasny, orzech ciemny, mahoń. Sprzedaż w blaszankach 11 kg i paczkach 25 kg. — kg 11 zł. „Bazar“, Warszawa, Przechodnia 7.
Wytwórnia toreb papierowych, sprzedaż papieru i szpagatu — J. Pogorzelska, Warszawa, Przechodnia 1, m. 4. Tel. 30-409 w podworcu, prawa oficyna II p. — Prowincja za zaliczeniem. 8816k
Fortepian z mechaniką angielską stan doskonały sprzeda Helena Smolarska Kraków, Sławkowska 4.
Fortepian krótki czarny krzyżowy sprzeda Helena Smolarska, Kraków, Sławkowska 4. 8190
Maszyna do szycia, odkurzacz elektryczny, zegar roczny pod kloszem i ścienny budzik, zegar kuchenny sprzeda tanio sklep Kraków, Krakowska 36. 8194
Futro męskie czarne na nutrietach z perskim kołnierzem na wysokiego pana, futro damskie perskie nowoczesny fason, średni rozmiar, sprzeda tanio sklep Kraków, Krakowska 36. 8193
Łóżka żelazne składane sprzeda okazyjnie Kraków, Bożego Ciała 8, ślusarnia. 8210
Kasa ręczna 76×33×45 i druga ogniotrwała wiedeńska 50×40×40 do sprzedania. Ślusarnia, Bożego Ciała 8, Kraków. 8211
Maszynę do szycia Singera sprzedam. Pracownia mechaniczna Kraków, Szpitalna 7. 8269
Torby szkolne, damskie na zakupy z dermatoidu, płótna, sznurka papierowego, nożyczki, trzepaczki, szczotki, zamiatacze z prawdziwego dermatoidu oraz galanterię poleca M. Wojtaszewski, Kraków — Grodzka 27. 8362
Fortepian krótki, czarny, krzyżowy z angielską mechaniką, stan i ton bardzo dobry, okazyjnie do sprzedania w godzinach od 12—5. Kraków, Felicjanek 12, m. 1.
Sprzedam płaszcz damski czarny zimowy, spódniczkę czarną granatową, buciki dziecinne 6—7 lat, czarna alpagowa marynarka, buty gimnastyczne, buciki męskie Nr. 40. Kraków, Smoleńsk 17/7.
Patefon elektryczny b. ładny okazyjnie sprzedam. Kraków, Brzozowa 13/9 od 19-tej. 8496
Łóżka 2 chrom-nikiel sprzedam. Kraków, Brzozowa 13/9 od 19-tej.

Sprzedam maszynę graficzną do etykiet, bormaszynę, **magiel kuźnię** polową itp. Kraków, Dajwór 7, skład żelaza. 8518
Sprzedam zegar stojący, szafę trójdzielną lakierowaną, obrazy zwykłe i kościelne duże wymiary. Kraków, Krakowska 35 — sklep mebli. 8519
Wózek Konkon dla lalki sprzedam. Kraków, Karmelicka 17/9.
Łóżko żelazne z siatką i 3 poduszki z trawy morskiej oraz umywalnię żelazną, miednicę i dzbanek na wodę sprzedam. Kraków, Paulińska 2/15. 6503

Matrymonialne

Hallo tu prowincja! Dla mojej kuzynki, miłej, inteligentnej, muzykalnej, blondynki, poszukuję pana do lat 38, cel matrym., listy z fotogr. Goniec Krak., Kraków, „Nr. 8483k“.
Prawnik, lat 30, przystojny, zamożny, kochający sport i muzykę, pragnie z braku czasu nawiązać korespondencję w celu matrym. z bardzo ładną, przystojną, materjalnie niezależną panną do lat 24. Zgł. z fotografją, która zostanie zwrócona: Goniec Krak. Kraków „Nr. 8878“.
Wdowa w średnim wieku z własnem mieszkaniem poszukuje dobrego męża ze sfer robotniczych. Zgłoszenia tylko poważne: Goniec Krak. Kraków „Nr. 7577“.
Która z pięknych blondynek do lat 25 zainteresuje się przystojnym brunetem? Cel matrymonjalny. Łaskawe oferty z fotografją, za której zwrot ręczę, kierować: Goniec Krak. Kraków „Nr. 8933“.
Rozwódka i panna niezależne na posadach, kulturalne, przystojne, wysokie poznają panów po czterdziestce kulturalnych, dobrze sytuowanych lubiących wycieczki, humor, flirt. Cel matrym. Oferty: Goniec Krak. Kraków „Nr. 9066“.
Wdowa, lat 45, brunetka, bezdzietna, posiadająca na prowincji własną realność, pozna pana o szlachetnym charakterze od lat 45—55. Emeryci mile widziani. Cel matrym. Zgłosz. do Gońca Krak., Kraków „Nr. 9072“.
Brunet lat 40, przystojny, szofer, obecnie kupiec szuka pani do lat 35, miłej, materjalnie niezależnej w celu matrymonjalnym. Oferty możliwie z fotografją: Goniec Krakowski, Kraków „Nr. 8380“.
Dwie inteligentne młode panie blondynki (lat 31 i 22) zgrabne, dosyć ładne, lecz niestety biedne, pragną nawiązać korespondencję z panami do lat 40, w celu matrym., naprawdę kulturalnymi o zdecydowanym charakterze, którzy potrafią wnieść trochę ciepła i bezinteresownej przyjaźni w ich szare dni. Oferty tylko poważne, możliwie z fotografją proszę kierować do Gońca Krak., Nowy Sącz dla „Krysty i Irmy“.
Panna lat 35, b nauczycielka, wysoce wartościowa, subtelna, taktowna pełna kultu dla wiedzy, o poważnych zamiłowaniach naukowych, gospodarna, pozna w celu matrym. Pana o takich samych walorach. Zgłoszenia: Goniec Krakowski Kraków „Nr. 5410“.
Szatyn, lat 24, przystojny, inteligentny, z dobrej rodziny, dobrze sytuowany, niezależny, wesoły, lubiący wycieczki, pozna pannę bardzo ładną, zgrabną, inteligentną, elegancką, w celu matrym. Zgłoszenia z fotografią zwrotną Goniec Krak., Kraków, „Nr. 5507“.
Kawaler, lat 30, posiadający uprawnienie przemysłowe, pozna matrym. panią, zgrabną, zrównoważoną, niebiedną, celem założenia interesu. Zgł. do Gońca Krak., Kraków, „Nr. 7804“.
Poznam Pana starszego, inteligentnego, bez nałogów, prawego charakteru, na posadzie, samotna lat 49, rosła, przystojna, blond, niezależna, zawód krawcowa, separowani niewykluczeni. Tylko poważne zgłosz. Goniec Krak., Kraków, „Nr. 8600k“.
Dwóch Polaków lat 22 i 23, obecnie na obczyźnie z braku znajomości, pragną tą drogą nawiązać korespondencję z panienkami przystojnemi, wesołemi do lat 22. Cel matrym. Zgł. z fotografją zwrotną proszę kierować Goniec Krak., Kraków, „Nr. 8601k“.
Brunetka, wysoka, przystojna, lubiąca śpiew i muzykę z średniem wykształceniem, posiadająca domek z dużym ogrodem, materjalnie niezależną, o słonecznem usposobieniu, szuka tą drogą w celu matrym. pana, na dobrem stanowisku z wyższem wykształceniem, dobrem sercu od lat 35—45. Oferty nieanonimowe tylko z fotografją, za zwrot ręczę, proszę posyłać: Goniec Krak., Kraków, „Nr. 8602K“.
Kulturalna Tarnowianka — blondynka, poszukuje odpowiedniego pana do lat 45 w celu matrym. Zgł.: Goniec Krak., Tarnów, „Nr. 1695“.
Panna, lat 33, Poznanianka, blondynka, pracująca obecnie w Tarnowie, pozna pana na dobrym stanowisku, najchętniej Tarnowianina do lat 40, w celu matrym. Oferty z fotografją zwrotną, kierować Goniec Krak., Kraków, „Nr. 8604K“.
Panna lat 23, szatynka, zgrabna, wesoła, zamieszkała w Stalowej Woli, z braku znajomości pozna tą drogą, pana inteligentnego, przystojnego w celu matrym. do lat 30. Oferty proszę kierować: Goniec Krak., Kraków, „Nr. 8605K“.
Szarzyznę dnia powszedniego, pragnę rozjaśnić miłą korespondencją z mądrym miłym panem do lat 40. Cel matrym. Zgł. Goniec Krak., Kraków, „Nr. 8606K“.
Separowany w średnim wieku, inteligentny, posiadający własne przedsiębiorstwo. Pragnę poznać Panią, inteligentną, miłą i zaradną o dobrem sercu do lat 38. Cel matrym. Poważne oferty proszę kierować, możliwie wraz z fotografją, za której zwrot ręczę, Goniec Krak., Kraków, „Nr. 8607K“.
Łodzianka 18-letnia, obecnie na terenie Niemiec, Polka, przystojna, miła, kinomanka, sportsmenka, muzykalna, średnie wykształcenie, dość ładna i wesoła. Pragnie nawiązać korespondencję z osobą o podobnych walorach. Cel matrym. Fotografja pożądana. — Odpowiedź pewna. Goniec Krak., Kraków, „Nr. 8608K“.

Panna lat 21 szatynka z Gdyni, obecnie w Tarnowie na posadzie, pozna pana przystojnego do lat 30. Cel matrym. Oferty z fotogr. zwrotną kierować, Goniec Krak., Kraków, „Nr. 8603K“.

Różne

Peleryny, płaszcze gumowe, zamki błyskawiczne, teczki naprawia, oraz wstawia zatrzaski i zamki błyskawiczne Zakład Szewski, — Kraków, Szpitalna 20/22 8249
Młody, energiczny, fachowiec z branży papierniczej, poszukuje dzierżawy sklepu, albo przystąpi do spółki. Zgłosz.: Goniec Krak., Kraków, „Nr. 8469“.
Letniska poszukuję dla trzech osób, dziecka 3-letniego. Pełne utrzymanie, pościel. Okolica podgórska, woda, las. Podać koszt dzienny pobytu, komunikację pod: Emilja Niedziela, poczta Słenno, Dystrykt Radom, Rynek 4.
Krawaty męskie przerabia, odnawia: Kraków, ul. Krakowska 19, m. 8, II p. 8855K
15.000 złotych i współpracę włożę do korzystnego interesu. Oferty: Goniec Krak., Kraków „Nr. 9024“.
Letnisko. Pokoje umeblowane z utrzymaniem, lub bez w pięknej i spokojnej górskiej okolicy 9 km za Myślenicami — lasy, góry, rzeka — ceny przystępne. Zgł.: Goniec Krak. Kraków „Nr. 9099“.
Ostrowłosy Foxterier, suka, biała z dużą ciemno-szarą łatą na grzbiecie, jaśniejszą u nasady ogona, łeb brązowy, zaginęła dnia 18 bm. około 11 przedpołudniem. Suka ta była ostrzyżona i posiadała obrożę biało-zieloną plecioną z laki. Znalazca proszony jest o odprowadzenie za wysokiem wynagrodzeniem. Kraków, Zyblikiewicza 12, m. 6.
Wysoka nagroda! Pana, który latem 1942 r. na placu Szczepańskim w Krakowie sprzedał Niemce 8-tygodniową czarną suczkę „Spaniel“, proszę o zgłoszenie się do Gońca Krak. Kraków „Nr. 9156“.
Najtańszy portret z każdej fotografji Przyślij zdjęcie i zł. 40,— zaliczki (połowa). Napisz co żądasz np. 2 fotografij legitymacyjnych zrobić ślub. domalowanie welonu, frak, bukiet. Warunki omówimy listownie. Dostarczamy pocztą 10 dni. Toto-Universum, Warszawa, Śniadeckich 3. 8813K
Rozwody zgodne, niezgodne, porady dyplom. prawnik obrońca konsyst. Różycki — Warszawa, Wspólna 49/4. 8852K
Wezmę fortepian na przechowanie ewentualnie wypożyczę, miejsce solidne. Zgł.: Goniec Krak. Kraków „Nr. 8379“.
Pieczątki gumowe, szyldy oraz tablice nagrobkowe: St. Sieprawski, Kraków, Grodzka 36. 5320k
Przewozy wszelkie, drobnica, terminowe za- i wyładowywanie wagonów solidnie, punktualnie: H. Horoszkiewicz, Biuro Transportowe, Kraków, Sławkowska 6, — telefon 201-21. 6888k
Podania, tłumaczenia, perfekt niemiecki: Kraków, Szewska 24.
Plany kopjuje, wykreśla fotokopje dokumentów, rysunków: Zakład Rysownictwa Technicznego. Kraków, Szewska 24. 7995k
Biuro tłumaczeń i sądownie zaprzys. tłumacza przeniesiono z Adolf Hitler-Platz 32 na Bracką (Kasinogasse) 6 I. p., tel. 121-22.
Wytwórcy pióropuszów do odkurzania proszeni są o podanie adresów. Biuro Majewski, Kraków, Pl. WW Świętych 8. 8165k
Zaopiekuję się dziewczynką, zdrową, zdolną, uczciwej rodziny, najchętniej sierotą, lat 12—13. Zgłoszenia: Zakopane, Krupówki 74, Adamczak. 8707k
Mam gotówki około 20 tys. Jestem mistrzem piekarskim lat 35, kawaler, posiadałem własne przedsiębiorstwo. Oczekuję propozycji. Oferty: Goniec Krak. Kraków „Nr. 8267k“
Adwokat Rudolf Rudka, przed wojną w Grudziądzu zgłosić się ma do p. Zürcher — Wilhelmstal Post Zirke, Kreis Birnbaum (Warthegau). 8788k
Warszawa Pensjonat, w pokojach bieżąca woda. Moniuszki 7, m. 3.
Rozwody, separacje, alimenty — informuje doświadczony prawnik. Zamiejscowym listownie. Warszawa, ul. Rysia 1, m. 2, róg Marszałkowskiej, godz. 1—3. 8791k
Maszynowe podnoszenie oczek, — wstawianie stóp, artystyczne cerowanie, przeróbka krawatów wykonuje F-ma „Astra“ Ludwiki Przepiórowej Kraków, ul. Starowiślna 22, wejście z Dietla 78. — Szybko, solidnie, tanio. 6620
Aryjskiego pochodzenia dowody przeprowadza, metryki wydobywa (ze wszystkich krajów) heraldyk (Sippenforscher) Dr. D. Mudretzkyj, Kraków, Retoryka 17/4 — Wiedeń 110, Türkenschauzstr. 1.
Kawę ziarnistą przyjmuje do palenia: Stanisław Wachel, Kraków, Długa 53, sklep kolonjalny. 7362
Opony rowerowe wulkanizuje szybko. Kraków, Wolnica 13, I. p., lewo. 7525
Pasy przepuklinowe bardzo skuteczne wykonuje specjalista Roman Fijak, Kraków, Starowiślna 57.
Grafologini poradzi najlepiej każdemu. Przyjdź, jeśli masz jakieś kłopoty: Kraków, Dietla 73/11, wejście z ulicy św. Sebastjana 27.
Plany kopjuje szybko Elektryczna Kopjownia, Kraków, Starowiślna 12
Grafologini poradzi we wszystkich sprawach życiowych: — Kraków, Dajwór 25/15. II. p. 7836
Koszule męskie i bieliznę damską z powierzonych materjałów wykonuje Pracownia Alicja, Kraków, Długa 27. 7851
Marta Filipczak Maslowska, grafologini, przyjmuje w czwartki i piątki od godz. 11—6 wieczór, Kraków, Krowoderska 5/1. 8255
Gustaw, specjalista trwałej ondulacji, wyuczony w Wiedniu. Gwarancja, płyny zagraniczne. „Jasin“, Kraków-Podgórze, ul. Limanowskiego 16. 8289
Stwierdzonym jest naukowo, iż natura obdarza zdolnościami intuicyjno-medjalnymi przeważnie tylko kobiety jako jednostki bardziej wrażliwe od mężczyzn. Taką potęgę wyczucia posiada znana z przed wojny psycho-grafologini Marja Kwarcińska. Opracowuje horoskopy na przyszłość mówi o osobach zaginionych. Przesłać datę urodzenia, charakter pisma oraz zapytania. Ciężkowice k/Tarnowa, Dystrykt Kraków.
Reperację zegarków, zegarów i budzików uskutecznia firma Gajewski, Kraków, ul. Starowiślna 26.

Dobrze poradzi w każdej sprawie chiromantka, Kraków, Krakowska 39/43 popołudn., wyjąwszy czwartki niedziele. 8575
Psychografolog Mistrz Mamott o wybitnym darze jasnowidzenia wizyjnego, przepowiada każdemu jego tajemnice wydarzeń życiowych z charakteru pisma i dat urodzenia na podstawie których ustala horoskopy przyszłości. Daje rady we wszelkich kwestjach życiowych. Odpowiedzi listowne za zaliczeniem poczt. Podać datę urodzenia i pytania. Adres: Mamott, Kraków, skrytka pczt. 474.
Do sproszkowania przyjmuję korzenie i chemikalia. Kraków, Prądnik Czerwony, ul. Woronicza boczna 3. 8909
Akcje, listy zastawne, ziemskie, miejskie, prowincjonalne i inne papiery procentowe, kupony kupuje — sprzedaje Dom Bankowy Wolański i Ska, Warszawa, Nowy Świat 19. 7693k
Szczury tępi masowo Zakład do walki z robactwem i szkodnikami, Kraków, Szewska 24. 7874k
Pluskwy, wszelkie robactwo z zarodkami tępi specjalnym gazem, nie uszkadzając tkanin, mebli. Skutek gwarantowany. Zakład Higjeny. Kraków, Szewska 24. 7875k
Pensjonat Marji Starzyńskiej w Warszawie, ul. Sienna 24, m. 7, tel. 650-31 i 457-43 poleca pokoje z utrzymaniem lub bez. 8254k
Patefony, rowery, maszyny, aparaty naprawia Zakład mechaniczny, Kraków, Szlak 14. 5112
Biustniki przyjmuje do szycia z powierzonych materjałów, pierwszorzędny fason i wykonanie: Kraków, Dietla 45, m. 11. 6530
Krawiec męsko-damski wykonuje szybko i solidnie, Kraków, Bracka 15, II p., m. 7. 7088
Przeprowadzki oraz przewóz towarów i fortepianów wykonuje, jak dawniej, fachowo i solidnie Michał Zieliński, Kraków, Grodzka 9, m. 12
Szczurowski, zaprzysiężony biegły, otwiera kasy pancerne, prowadzi pracownię mechaniczno-ślusarską, Kraków-Podgórze, Dąbrowskiego 1 telefon 189-61. 7558
Salon mód Marji Człapińskiej — Plac WW. Świętych 11, obok apteki — wykonuje wszelkie przeróbki gustownie. 7818

Zguby — kradzieże

Zgubiono Kennkartę oraz Ausweis Zeitungsverlag Krakau-Warschau, na nazwisko Marta Wicke Krakau, Smoleńsk 35. 8872K
W dniu 22. 7. br. na trasie Kraków—Rymanów zginęła walizka z bielizną i odzieżą, oraz listy i fotografje, które są drogą pamiątką. Proszę o zwrot przynajmniej listów i fotogr. Karpińska Emilia, Rymanów-Zdrój, willa Zofja.
Zgubiono Kennkartę na nazwisko Dąbrowska Anna. Kraków Bożego Ciała 15-23. 9040
Pozostał zgubiony dowód tymczasowy 2. VI. 1943 Maślągowi Ignacemu ze wsi Bdyzdzyn, Gm. Kozów, pow. Miechów 5616
Skradziono Kennkartę i Ausweis, wydany przez Durchgangslager Przemyśl na nazwisko Anna Wengrzyn. 8609K
Zgubiono 22. 7. Kennkartę Nr. 218 Antoni Wajda, Dąbrowa Tarnowska, ul. Gruszowska 4. 8610K
Zgubiono Kennkartę Nr. 128, z gminy Rzepiennik Strzyżewski, Wędrychowicz Franciszek Józef 2-im. ur. 20. I. 1908, wieś Turza 132, gm. Rzepiennik Strzyżewski.
Zgubiono kartę rozpoznawczą Nr. 2911, Wawraszek Antoni, Wydrze, gromada Brzoza Stadnicka Nr. 415 Post. Zołynia. 8618k
Zgubiono Kennkartę, wystawioną przez Gminę Bochnia na nazwisko Bancerz Julja, zamieszkała w Dołuszycach. 8619K
Zgubiono Kennkartę na nazwisko Lubas Zbigniew, Reichshof, ul. Dwernickiego 5. 8819K
Skradziono Kennkartę na nazwisko Byłak Bronisław, Malawa Nr. 276. 8820K
Zgubiono Kennkartę Nr. 1286, wystawioną przez gminę Czudec na nazwisko Dudek Bronisława i Arbeitskartę Nr. 9031/14706. 8821K
Skradziono Kennkartę Nr. N/8618, wydaną przez Stadtverwaltung Przemyśl, na nazwisko Julja Zientowska. 8822K
Hop Katarzyna zgubiła Kennkartę Nr. 375 wydaną przez Sammelgemeinde Olszany, Kreis Przemyśl.
Kaczor Stanisława zgubiła Kennkartę, wydaną przez Stadtverwaltung Przemyśl. 8824K
Skradziono Kennkartę, wydaną przez Sammelgemeinde in Pikulice, Kreis Przemyśl, na nazwisko Skotniczi Edward. 8825K
Skradziono Kennkartę, wydaną przez Stadtverwaltung Przemyśl na nazwisko Skulski Florjan.
Zgubiono Kennkartę na nazwisko Niziol Piotr, Morawica, wystawioną przez gminę Liszki. 8502
Zgubiono Kennkartę Nr. 3464 na nazwisko Dioniza Lubaszewska — wydaną w Borowej, Kreis Dębica.
Zgubiłem Kennkartę wystawioną w Gliniku Mariampolskim na nazwisko Stachnik Antoni zamieszk. w Gliniku Mariampolskim w pow. gorlickim. 8430k
Skradziono Kennkartę Nr. S. 1543 wydaną w Myślenicach na nazwisko Spytek Jan, Poznachowice Dolne, oraz książkę wojskową.
Zgubiono 3. VII. 1943 Kennkartę na nazwisko Zdan Feliks, zam. w Grębowie, pow. Tarnobrzeg, wystawioną przez Zarząd Gminy Tarnobrzeg Wielki, powiat Dębica Nr. 2728. 8488k
Zgubiono Kennkartę na nazwisko Wójcik Anna, Jasło, Metzgera 2.
Zgubiono kartę rozpoznawczą, wystawioną przez gminę Chmielów, na nazwisko Maryla-Stanisława Wierzbicka, zam. w Dębie. 8496k
Zgubiono kartę rozpoznawczą Nr. 1675, wydaną przez Starostwo dębickie na nazwisko Anna Zachara, Pilzno, ul. Krakowska 20.
Zgubiono 2 karty rozpoznawcze, wystawione przez gminę Jasło II, Nr. 4944 i Nr. 5814 na nazwiska Katarzyna Leśniak w łaskach i Marja Leśniak w Łaskach. 8499k
Zgubiono Kennkartę, wydaną w Gminie w Gręboszowie na nazwisko Emilia Czujowa. 8758k
Zgubiono Kennkartę, wydaną przez Gminę Gumniska k/Tarnowa na nazwisko Galus Józef.
Zgubiono Kennkartę, Ausweis, przepustkę nocną na nazwisko Bratko Jan, Mościce. 8760k
Zgubiono Kennkartę, wystawioną przez Urząd Gminny Podborze na nazwisko Wiktor Frącz, Podborze.

Zgubiono Kennkartę, Kartę Pracy Nr. 904/09965 i prawo jazdy, wystawione na nazwisko Nowacki Kazimierz Mieczysław, Tarnów, św. Anny 11. Znalazca zostanie wynagrodzony. 8764k
Skradziono Kennkartę Nr. 534, wydaną przez Urząd Gminny Tuszów-Narodowy, na nazwisko Ściora Elżbieta, Chorzelów. 8765k
Zgubiono Kennkartę, wystawioną przez Urząd Gminny Borowa na nazwisko Jabkowski Władysław, Gliny Wielkie, Mielec. 8766k
Zgubiono książeczkę Ubezp. Społ. Nr. 8061026. Ktoby odnalazł, proszę łaskawie o zwrot. Jadwiga Zarzycka, Tarnów, ul. Zakątna 9.
Zgubiono Kennkartę, wystawioną przez Urząd Gminny Mielec, Ausweis szkolny, oraz legitymację strażacką na nazwisko Sanecki Jan, Rzędzianowice. 8768k
Skradziono Kennkartę Nr. 324, wystawioną przez Gminę Lipinki na nazwisko Pyż Jurko. 8769k
Zagubiono Kartę rozpoznawczą, wydaną przez Starostwo w Opatowie na nazwisko Augustyńska Zofia, zam. w Zawiseliczu, Gm. Samborzec. 8770k
Skradziono Kennkartę Nr. 620, wystawioną przez Gminę Glinik Marjampolski na nazwisko Kukla Stefania. 8771k
Skradziono Kennkartę Nr. 2410, wystawioną przez Gminę Glinik Marjampolski na nazwisko Gancarczyk Maria. 8772k
Zgubiono Kennkartę na nazwisko Bromka Marian, Dębica, Kreis Dębica.
Skradziono Kennkartę 233, Ausweis, legitymację na nazwisko Cieśla Władysław, Paszczyna, Kreis Dębica. 8774k
Zgubiono Kennkartę 1287 na nazwisko Kusibab Stanisław, Kozłów, Kreis Dębica. 8775k
Zgubiono Kennkartę 4717 na nazwisko Kędra Bronisław, Dębica, Kreis Dębica. 8776k
Patryn Adam zgubił Kennkartę Nr. N/4396, wydaną przez Stadtverwaltung Przemyśl. 8777K
Biega Stanisław zgubił Kennkartę, wydaną przez Stadtverwaltung Przemyśl. 8778K
Zgubiono Kennkartę Nr. 3000, Salach Bronisław, Staroniwa-Dolna, Gmina Racławówka, pow. Rzeszów. 8780K
W czasie napadu zabrano Kennkartę, wydaną przez Stadtverwaltung Przemyśl na nazwisko Melnyk Anna. 8781K
Zgubiono Kennkartę i legitymację służbową Szwed Władysław, Reichshof, Hanasiewicza 3. 8782K
Zgubiono Kennkartę Nr. 6790, Ludera Kazimierz, Reichshof, Dojazd Staroniwa 5. 8784K
Skradziono z całą torebką Kennkartę na nazwisko Golda Józefa, Nowodworze Nr. 19 koło Tarnowa.
Zgubiono Kennkartę Nr. 5680, wystawioną przez urząd gminny Mielec na nazwisko Oberc Kazimiera, Mielec. 8838k
Zgubiono kartę rozpoznawczą Nr. 991, na nazwisko Stefańska Anna, zam. w Szczepanowicach, gmina Pleśna, wydaną przez Starostwo w Tarnowie. 8844k
Zgubiono kartę pracy Nr. 904/04065, wystawioną przez Arbeitsamt w Tarnowie, na nazwisko Pachowicz Stefan. 8846k
Zgubiono Kartę Pracy Nr. 904/00408 G. 7. b. na nazwisko Bratko Jan, w Mościcach. 8847k
Zgubiono Kennkartę Nr. 238, wystawioną 18. 12. 1940 na nazwisko Edward Markowski. Ostrzega się przed nadużyciem. 8849k
Zgubiono dnia 26. 7. 1943, Kennkartę Nr. 1795 wydaną 1. 12. 1942, książkę Ubezp Społ., kartę pracy, wydaną w Tarnowie na nazwisko Chwałek Juljan, Adolf ur. 28. 11. 1925 — Rzędzin. 8850k
Zgubiono książkę Ubezpieczalni Społecznej, wydaną w Tarnowie, na nazwisko Kiszka Franciszek.
Zgubiono Kennkartę na nazwisko Pasik Karol, Latoszyn, Kreis Dębica. 8227k
Zgubiono Kennkartę Nr. 6007, na nazwisko Ćwiok Władysław, wydaną Czarna ad Tarnów. 8828k
Skradziono Kennkartę 2175 na nazwisko Maziarka Józef, Parkosz, Kreis Dębica. 8829k
Skradziono Kennkartę 2363, na nazwisko Jaskier Władysław, Skrzyszów, Kreis Dębica 8831k
Zgubiono Kennkartę 5087 na nazwisko Cyran Marja, Stobierna, Kreis Dębica. 8832k
Zgubiono Kennkartę Nr. 521 na nazwisko Grębki Ludwik, Brzeźnica, Kreis Dębica. 8833k
Zagubiono Kennkartę Nr. 2760, wystawioną przez gminę Glinik Marjampolski, na nazwisko Dyka Edward, zamieszk. w Kobylance.
Zgubiono Kennkartę, wystawioną przez gminę w Rzepienniku Strzyżewskim, powiat Jasło, na nazwisko Mruk Amalja, zam. w Turzej.
Zgubiono książeczkę Ubezpieczalni Społecznej w Jaśle Nr. 7974380, na nazwisko Trojanowicz Fryderyk.
Zgubiono Kennkartę Nr. 2680, wystawioną przez Zarząd gminy miasta Gorlice na nazwisko Sygnarska Marja. C 8837k
Zgubiono Kennkartę Nr. VIII/8259 na nazwisko Derma Helena, Kraków-Prądnik Czerwony 78.
Skradziono Kennkartę na nazwisko Mieczysław Sierant, zam. w Wolkowicach, pow. Kraków. 5588
Zgubiono Kennkartę Nr. 05154, wystawioną w Stryszowie na nazwisko Maria Okręglicka, urodz. 28. IX. 1886 r. 5589
Zgubiono Kartę rozpoznawczą, wystawioną przez Urząd Gminy Golów na nazwisko Cygan Stanisław. 5596
Skradziono Kennkartę, wystawioną na nazwisko Helena Doleżochowicz, zam. w Kalwarji Zebrzydowskiej. 5597
Skradziono teczkę, w której znajdowała się Kennkarta na nazwisko Julia Paluchowska, zam. w Kalwarji Zebrzydowskiej. 5599
Skradziono Kennkartę na nazwisko Władysław Strączek ze Smarzowej, pow. Jasło. 5601
Zgubiono Kennkartę na nazwisko Cholewa Elżbieta, Gmina Mogilany, pow. Kraków zam. w Świątnikach. 5602
Zgubiono Kennkartę, wydaną przez Gminę Sułkowice, pow. Myślenice, na nazwisko Fuss Anna, ur. i zam. w Biertowicach. 5608
Skradziono Kennkartę na nazwisko Józef Dubiel, wystawioną przez Kreishauptmanna w Wieliczce. 5610

KOMMERZIALBANK A. G.
Afiljacja banków,
Dresdner Bank, Berlin, Länderbank Wien AG., Wien,
KRAKÓW
Adolf Hitler-Platz 44,
Telefon 136-40.
FILIA WE LWOWIE
Wintergasse 11 (przy Pl. Smolki)
Telefon 299-70
BANK DEWIZOWY
Porady we wszystkich sprawach pieniężnych i finansowych.
Od roku 1918 w Krakowie.

FORTEPIAN
wiedeński w stanie pierwszorzędnym **zamienię** na elektryczny patefon markowy — pierwszeństwo „Garrard“. Wiadomość: Kraków, Kordeckiego 10, m. 13. 8809k

W SALONIE SZTUKI
A. WAWRZECKIEGO
Kraków, ulica Wiślna Nr. 9,
największy wybór dzieł sztuki, najprzystępniejsze ceny.

Posiadam telefon
i długoletnią fachowość kupiecką. Poszukuję odpowiednich propozycyj. Zgł.: Goniec Krak., Kraków, „Nr. 8891“.

Kocioł parowy
stojący, rok bud. 1938 — powierzchni ogrzew. 5.20 m², ciśnienie ½ atm. (Niederdruck-Dampfkessel) kompletny z rurą syfonową,
sprzedamy.
Biuro Ogłoszeń Krajna, Kraków, Adolf Hitlerplatz 46, pod „Nr. 470“.

MEBLE
KRAKÓW, Starowiślna 35
poleca wytwórnia Mebli
JULIAN PYKA

Ubranie męskie
w pierwszorzędnym stanie, ciemne **tanio do sprzedania.**
Kraków, Florjańska 2, m. 7, od godz. 16—17.

PANNE
życiorys, początki maszynopisma, na płatną praktykę **przyjmie adwokat.** Zgł. Goniec Krak., Kraków „Nr. 8898“.

STOEGER & CO G.m.b.H.
KRAKAU, BURGSTRASSE Nr. 36
TEL. 116-68, 116-69
EKSPEDYCJA-WYSYŁKI ZBIOROWE

PSY, młode wilczury
oraz **Welsch-teriery** z rodowodami i **jamniki** młode, sprzeda Hodowla Kraków, Wadowicka 39.

„RYBAK“
JERZY GORZKOWSKI
WARSZAWA, Pierackiego 17
wysyła za zaliczeniem wszelki sprzęt wędkarski: wędziska, żyłki, haczyki, kołowrotki, błystki, sieci.
Najlepsza jakość. Najniższe ceny

DOZORCZYNI DOMU
wykwalifikowana, sumienna, pracowita, **poszukuje dozorcostwa.** Łaskawe zgłoszenia do p. **Wiechec Henryk, Kraków, ul. Szewska 4.**

FORTEPIANY
Kraków, ul. Grodzka 40

Nauczycielka - wychowawczyni
z biegłym językiem francuskim, potrzebna od 15 września do prowadzenia dwóch chłopców w zakresie I-szej klasy powszechnej. Zgłoszenia pisemne z odpisami referencyj **Lubzina — dwór, koło Dębicy.** 9063

Próżne tuby od Chlorodontu
trzeba oddać z powrotem w sklepie detalicznym, który odsyła je do powtórnego zużytkowania. Oznacza to nie tylko oszczędność wartościowego surowca i sił roboczych, lecz również wzrost produkcji ulubionej pasty do zębów Chlorodont
Chlorodont pasta do zębów

NOVASCABIN
do niezawodnego i dogodnego leczenia świerzbu. Novascabin jest bezbarwnym aromatycznym płynem, nie plami, nie niszczy bielizny i skraca znakomicie okres kuracji, czyniąc ją nie kłopotliwą

Novascabin

jest niezbędnym i niezastąpionym preparatem do zwalczania plagi świerzbu. Opakowanie: Flakon à 75 cm³ do jednorazowej kuracji, cena Zł. 9. — Do nabycia w aptekach i drogerjach
Dr. A. Wander, A. G. Krakau

Zgłaszając się ochotniczo do pracy w Rzeszy Niemieckiej masz prawo wyboru miejsca pracy.

Zgłoszenia:

BIURO INFORMACYJNE

dla pracowników fizycznych i umysłowych

Krakau
Burgstr. (Grodzka) L. 60

Transporty przewozi autem ciężarowym 4 tonny. Wiadomość: **KOMIS** Kraków, Plac Dominikański 4.

Dobra placówka dla lekarza dentystu
Całe urządzenie gabinetu na miejscu. Wiadomość: Dr. Włoczewska, Wolbrom, Rynek 28. 8859

NAJLEPSZE, DŁUGOTRWAŁE
MUCHOŁAPKI „AHA“
Warsz. F-i Papierów Impregn.
Biuro Sprzedaży na G. G.
B/H. ST. GARZTECKI
Warszawa,
Tarczyńska 4, telefon 266-32.
SPRZEDAŻ TYLKO HURTOWA
Wysyłka na prow. za zalicz.

Pogłębiarkę pływającą (Schwimmbagger) w dobrym stanie, o wydajności minimum 50 cbm na godzinę, **kupię natychmiast.** Oferty kierować Goniec Krak., Kraków, „Nr. 8780P“.

PLATON
8 tonnowy, ogumiony, sprzeda: **Kraków, Kazimierza Wielkiego 52** w podwórzu. 8796

S. Bieńkowski
WARSZAWA
Marszałkowska 102, sklep 30,
poleca i wysyła za zaliczeniem:
1) **Galanterję różną** (grzebienie, igły, wsuwki itp.).
2) **Sprzęt wędkarski** (haczyki, żyłki, błystki, sieci).
Duży wybór. — Ceny niskie.

Psychografolog mistrz Mamott
o wybitnym darze jasnowidzenia wizyjnego, przepowiada każdemu jego tajemnice wydarzeń życiowych z charakteru pisma i dat urodzenia, na podstawie których ustala horoskopy przyszłości. Daje rady we wszelkich kwestjach życiowych. Odpowiedzi listownie za zaliczeniem poczt. Podać datę urodzenia i pytania. Adres: Mamott, Kraków, skrytka pocztowa 474.

MEBLE
sypialnie, szafy komb. trójdzielne: **Kraków, ul. Starowiślna Nr. 35,** Stolarnia w sieni na prawo — **NIE SKLEP!**

Pudełka na pastę
Bańki felczerskie
Kałamarze szkolne
Słoje i Gąsiory
dostarcza
Skład Art. Szklanych Kraków Agnieszki 1
telefon 186-49

Wolne posady

Służącej, uczciwej i czystej poszukuje. Warunek: znajomość języka niemieckiego i gotowanie. Zgł. osobiste w godz. 13—14,30 i po 18-tej, Kraków, Sienkiewicza 6/9. 9188

Potrzebna służąca młodsza, gotowanie, polecenia pożądane. Kraków, Jagiellońska 9. I. p. Dr. Schmidt 2—5 popołudniu. 8800

Rządca fachowy z językiem niemieckim, po kawalersku, na średni folwark w Małopolsce środkowej, poszukiwany od zaraz. Zgłosz.: Goniec Krak., Kraków, „Nr. 8682k“.

Korepetytor (ka) do baletu, doskonały pianista poszukiwany natychmiast do teatru państwowego. Tylko pisemne zgłoszenia przesłać pod adresem: Die Intendanz des Staatstheaters, Krakau, Spitalgasse 40. 8901K

Modniarka albo panna znająca szycie ręczne poszukiwana. Zgłosz. Pracownia kapeluszy damskich i męskich Bolesław Golański, Kraków, Zwierzyniecka 16. 8296

Przyjmę stolarza meblowego zdolnego (pracowitego) częściowo z utrzymaniem. Stolarnia Kraków-Podgórze, ul. Podskale m. 14.

Służąca dobra, czysta, znająca trochę język niemiecki poszukiwana do rodziny niemieckiej. Zgłoszenia: Kraków, Krupnicza 14 „Społem“ 8—5. 8832

Dziewczyna do podawania poszukiwana zaraz lub później do niem. kasyna. Dobre wyżywienie, wynagrodzenie i pomieszczenie zapewnione. Znajomość języka niemieckiego wymagana. Zgł. Goniec Krakowski, Kraków „Nr. 9010“.

Poszukuje się pierwszorzędnej samodzielnej kucharki znającej dobrze język niemiecki w wieku od 35—45 lat dla małego kasyna fabrycznego na prowincji na dobrych warunkach. Oferty: Goniec Krak., Kraków, „Nr. 9037“.

Dziewczyna do wszystkiego poszukiwana zaraz. Kraków, Bandurskiego 40/1. 9039

Potrzebna natychmiast pomocnica domowa. Zgłoszenia: Kraków, ul. Grabowskiego 9/6. 9067

Potrzebujemy kilku pracowników do laboratorium bakteriologicznego, wykształcenie nie wymagane, warunki b. dobre. Zgł.: Kraków, Skrytka pocztowa 144. 9119

Kominiarski pomocnik lub starszy uczeń, potrzebny zaraz. Fr. Skorupa, Dębica. 3890K

Zdolny czeladnik krawiecki, czeladniczka, chłopiec do praktyki — potrzebni zaraz. Kraków, Smoleńsk 17. 8377

Wychowawczyni do niemowlęcia, pracowita, chętnie starsza, potrzebna na wieś od zaraz, dobre warunki. Zgł.: Wolff, Olszana, p. Nowy Sącz. 8688k

Panią, dobrej prezencji, młodą, energiczną, inteligentną, przyjmę zaraz do samodzielnego zarządu gospodarstwem domowym, wraz z gotowaniem na prowincji. Pierwszeństwo wykształceniem fachowym. Zgłoszenia fotografią zwrotną oraz dokładnym życiorysem, przesłać do Gońca Krak. w Rzeszowie pod „Agronom“. 8709k

Uczenicę do praktyki fryzjerskiej, naprawdę chętnej oraz ucznia przyjmie fryzjer, Karmelicka 45a.

Potrzebna ekspedjentka do pracowni obuwia z językiem niemieckim i panienka do pomocy cholewkarskiej, może być nie fachowa. Zgłoszenia: Kraków, Grzegórzecka 4, sklep. 8200

Praktykantkę biurową, przyjmie adwokat. Zgłosz.: Goniec Krak., Kraków, „Nr. 8608“.

Przyjmę drogistę z dyplomem. Zgłoszenia: Kraków, ul. Kołłątaja 2, m. 5. 8373

Przyjmę do pracy obeznanego z maszynami stolarskiemi na dobrych warunkach oraz kilku stolarzy lub pomocników. Zgłoszenia: Kraków, Długa 23, Sklep z dywanami.

Kierownik do sklepu kolonialnego zostanie natychmiast przyjęty. Deutsches Lebensmittelgeschäft Bühler, Kraków, ul. Szewska 20. 8932

Na praktykę hodowli i tresury psów — przyjmiemy miłośników zwierząt. Hodowla psów „Sokół“, Kraków, Traugutta 20/1. 7331k

Agentów do zbierania zamówień na portrety Semi-Email, poszukują Rylscy, Rzeszów. 8028k

Uczennica do praktyki fryzjerskiej, potrzebna od zaraz. Zakład Fryzjerski Janina Zwoźna, Kraków, Lelewela Borelowskiego 5.

Potrzebny chłopiec do praktyki krawieckiej. Zakład krawiecki Kraków-Podgórze, Krasickiego 4.

Pannę do cerowania pończoch, dobrą zapłatą, przyjmie Repasacja Pończoch, Glanowska, Kraków, Szczepańska 9. 8627

Zakłady Przemysłowo Handlowe poszukują dobrze zaprowadzonego przedstawiciela do sprzedaży tonu malarskiego, gipsu, wapna i innych artykułów budowlanych na Kraków i okolice. Oferty Bergbau Kornica G. m. b. H. Warszawa, Klonowa 20. 8812k

Rathauskeller we Lwowie poszukuje jeszcze personelu do kuchni i obsługi. Zgłoszenia do: Stadthauptmann Lemberg, Dezernat Wirtschaft. 8869k

Posad poszukują

Guwernerka. Była nauczycielka gimnazjalna, władająca niemieckim, poszukuje guwernerki w kulturalnym domu, na prowincji, lub w mieście. Piśmienne zgłoszenia: Stanisław Maniak, Proszowice, powiat Miechów (dla nauczycielki). 8810

Sekretarka, pierwszorzędna samodzielna siła, kilkuletnia praktyka, buchalterja, korespondencja, kasowość, dział personalny, stenografja niemiecka i polska, maszyna, język niemiecki perfekt w piśmie, słabiej w mowie, poszukuje od 1 września odpowiedniej posady. Zgłoszenia: Goniec Krak., Kraków „Nr.7078“.

Pani inteligentna, kulturalna, lat 40, zajmie się domem samotnej osoby — najchętniej na wsi. Zgł.: Dla „E. J.“ Bochnia, ul. Krakowska 1237. 8834

Osoba starsza, znająca się na gospodarstwie domowym, dobrze gotująca, poszukuje odpowiedniej pracy do 1 lub 2 osób. Zgłosz. do Gońca Krak., Kraków, „Nr. 9073“.

Szofer, elektromonter, z długoletnią praktyką zagraniczną, poszukuje pracy, za stałe utrzymanie i mieszkanie. Zgł.: Goniec Krakowski, Kraków, „Nr. 8426k“.

Buchalter-bilansista, specjalista podatkowy, ubezpieczalnia, język niemiecki perfekt, przyjmie prowadzenie księgowości, kilka godzin dziennie. Zgł.: Goniec Krak., Kraków, „Nr. 8322“.

Panna lat 30, biegła w robotach (białe szycie, hafty, wyrób torebek, sznurowców) szuka pracy we dworze. Wymagania skromne; warunek: zdrowy wikt, dobre traktowanie. Fotografję i referencje mogę wysłać. Zgł.: Goniec Krakowski, Kraków „Nr. 8895“.

Inteligentna młoda szuka zajęcia do dzieci udzieli, pomocy w nauce, pokieruje gospodarstwem zna język niemiecki. Zgł. pod „476“ Biuro Ogłoszeń Krajna, Kraków Adolf Hitlerplatz 46. 8806k

Młoda, inteligentna szuka posady jako panna wychowawczyni do dzieci, zna język niemiecki, cerowanie, szycie. Zgł. pod „477“ Biuro Ogłoszeń Krajna Kraków, Adolf Hitlerplatz 46. 8807k

Technik rolnik, lat 33, energiczny, fachowiec, wszechstronna praktyka na większych majątkach, poszukuje posady w charakterze rządcy samodzielnego lub pod dyspozycje. Zgł. do Gońca Krak., Reichshof, pod „Rolnik“. 8818k

Zarządca lasów — samoistny gospodarz, wiekiem starszy, zmieni stanowisko służbowe. Pożądane okolice Kraków. Przyjmie ewent. pracę biurową swojego zawodu. Zgłoszenia pod „Nr. 8398k“ do Gońca Krak., Kraków.

Kupno nieruchomości

Kupię każdą realność; miejscowość obojętna. Zgłoszenia tylko pisemne: Kraków, Żuławskiego 8a/12.

Kupię majątek ziemski, gospodarstwo, parcelę, miejscowość obojętna. Skowroński — Kraków, Adolf-Hiler-Platz 39, tel, 158-66.

Kupię mały domek, parcelę lub część kamienicy natychmiast „Lokata“, Kraków, Łobzowska 4.

Sprzedaż nieruchomości

Krynica, Rabka, Zakopane: Wille, pensjonaty umebl. z ogrodami, oraz masa parcel różnych rozmiarów, ładnie położonych sprzeda: Kraków, Zwierzyniecka 8/1.

Parcele: kilka za Parkiem Krak. uzbroj. budowlane, nadto w Woli Duch. 1800 m² i inne, Łagiewniki 150—400 s., Prokocim 200 s. narożnik sprzeda: Kraków, Zwierzyniecka 8/1. 8948

Kamienicę I p. okazyjnie w Dębnikach wodociąg, kanał, łazienki sprzeda „Lokata“ Kraków, Łobzowska 4. 9013

Osiedle Ofic. narożnik 2 min. od tram. 130 sążni okazyjnie sprzeda „Lokata“, Kraków, Łobzowska 4.

Kamienicy IV p. superkomfortowej 45 ubik. przy ul. Smoleńskiej 1/3 część tanio sprzeda biuro Kraków, Basztowa 10/1. 9042

Dom murow. 3 pok., piękny ogród wyjątkowo tanio sprzeda: Kraków Zwierzyniecka 8/1. 3945

Willa murowana 11 pokoi, weranda i taras, z ogrodem przed i poza budynkiem drzewka owocowe, z widokiem na Kraków, w Krakowie na Podgórzu. Wiad. wprost u właściciela: Al. Dembowskiego 10/I.

Dom 7 pok. Bronowice, nowy za bezcen sprzeda: Kraków, Zwierzyniecka 8/1. 8944

Park krakowski. Parcelę budowlaną, 180 sążni, przepiękne położenie, sprzedam. „Informator“, Kraków, Pijarska 19. 8678k

Kamienice, domy, parcele, majątki ziemskie, grunta orne, sprzedaje i kupuje, transakcje szybko i dyskretnie. Kraków, Basztowa 10/1. 7825

Polecamy do sprzedania parcelę w Krakowie i we wszystkich dzielnicach Wielkiego Krakowa po cenach najniższych: Kraków, Florjańska 16/4, I p., tel. 210-43.

Największy wybór wszelkich nieruchomości, poleca Skowroński — Kraków, Adolf-Hitler-Platz 39, tel. 158-66. 8669

Parcelę, Osiedle Urzędnicze, 200 sążni, dwa fronty, okazyjnie sprzeda. Kraków, Łobzowska 4, „Lokata“. 8673

Parcele 200, 300, 350 sążni, frontowe, przy autostradzie, dzielnica warszawska, sprzeda „Lokata“, Kraków, ul. Łobzowska 4. 8675

Okazja! ½ kamienicy ul. Krowoderska, ½ kamienicy Wybickiego, domek jednorodzinny w Bronowicach Małych sprzeda „Lokata“ — Kraków, Łobzowska 4. 8686

5 mórg 12 km od Krakowa okazyjnie sprzeda „Lokata“, Kraków — Łobzowska 4. 8687

Zakopane. Kilka parcel budowlanych, pierwszorzędna dzielnica willowa, sprzeda: Kraków, Basztowa 10/1. 8690

Rola, 5 morgów, w jednym kawałku, pierwsza klasa, Miechowskie, natychmiast tanio do sprzedania. Kraków, Zwierzyniecka 11/4.

Kamienicy III. p., komfortowej o 32 ubik., 1/4 część w centrum, Biuro, Kraków, Basztowa 10/1.

Parcela, budowl., wydziel., 190 sążni, Osiedle Urzędnicze. Kraków, Basztowa 10/1, róg ul. Długiej.

Domek, mur., jednorodzinny i 540 sążni ogrodu, Bronowice Małe, zaraz tanio sprzeda Biuro, Kraków, Basztowa 10/1. 8920

Kamienicę III p. komfortową 29 ubik. centrum obok plant sprzeda w całości lub zamieni na Warszawę biuro Kraków, ul. Basztowa 10/1 narożnik ul. Długiej, telefon 159-35. 8712

Dom murow. 6 ubik. ogród. Drewniany 4 ubik. ogród. Parcela 200 s. Prokocim, Wola Duchacka, Bieżanów sprzeda Sporysz, Prokocim, ul. Długa 5. 8998

Dębniki. Parcelę budowlaną, uzbrojoną, narożnik, wystawa południowa sprzeda: „Informator“, Kraków, Pijarska 19. 8211k

Ośrodek 100-morgowy w kulturze, sad, zabudowania gospodarcze z kompletnym inwentarzem sprzedam Zgłoszenia: „Informator“ — Kraków, Pijarska 19. 8569k

Okazja! Kamienicę trzypiętrową pełnokomfortową w pobliżu plant z powodu wyjazdu tanio sprzedam. Zgłoszenia: „Informator“ Kraków, Pijarska 19. 8245k

Centrum. Kamienicę 2-piętrową, 25 ubikacyj, tanio sprzeda: „Informator“, Kraków, Pijarska 19.

Ojców. Parcele willowe uzbrojone, częściowo zalesione, po okazyjnych cenach sprzedaje: „Informator“, Kraków, Pijarska 19. 8023K

Młyn turbinowy z domem mieszkalnym (do objęcia zaraz) sprzeda „Informator“ Kraków, Pijarska 19

Parcelę 239 s. w Dębnikach przy Rynku, 16 m frontu, okazyjnie sprzeda Kraków, Mały Rynek 1/5a.

Wieliczka: dom 6-ubikacjowy 600 sążni pięknego ogrodu owocowego, wolne 3 pok. z kuchnią, okazja — Kraków, Basztowa 10/1. 9043

Parcele budowl wydziel. 100, 140 i 320 sążni w Łagiewnikach, piękne położenie, blisko tramwaju i autostrady. Kraków Basztowa 10/1

Dom 7 pok. nowy, podpiwniczony z mans. ładny i tani (Bronowice) sprzeda Kraków, Zwierzyniecka 8/1

Domek o 3 pok. z b. ładnym ogrodem, ładne położenie sprzeda Kraków, Zwierzyniecka 8/1. 9049

Kamienice I, II i III piętr. nowe komfortowe i części takich kamienic sprzeda: Kraków, Zwierzyniecka 8/1. 9050

Za bezcen z powodu choroby parcelę 400 sążni Wola Justowska — sprzeda „Lokata“ Kraków, Łobzowska 4. 9057

Grzegórzki. Parcelę przemysłową, pierwszorzędne miejsce — okazyjnie sprzeda: „Informator“, Kraków, Pijarska 19. 8796k

Żegiestów. Willa murowana, 20 ubikacyj (nowoczesny styl), komfort z pięknym ogrodem — sprzedam. „Informator“, Kraków, Pijarska 19. 8797k

Majątek ziemski 50—100 morgowy z budynkami, inwentarzem żywym i martwym sprzeda, Kraków, Starowiślna 27, m. 6, tel. 128-74.

Dom 4 ubik. z ogrodem, 20 min. od tramwaju, sprzeda za 80 tys., Kraków, Starowiślna 27, m. 6, tel. 128-74. 8799k

½ kamienicy komfortowej w Bronowicach Małych przy tramwaju, sprzeda Kraków, Starowiślna 27, m. 6, tel. 128-74. 8800k

Parcele różnej wielkości w Borku, Łagiewnikach, Woli, Prądniku i Krakowie sprzeda Kraków, Starowiślna 27, m. 6, tel. 128-74.

Dom jednorodzinny z dużym ogrodem w Bronowicach Małych sprzeda Kraków, Starowiślna 27, m 6, tel. 128-74. 8810k

Willę I p. 16 ubik., komfortową na Osiedlu Oficerskim — sprzeda Kraków, Starowiślna 27, m. 6, tel. 128-74. 8811k

Kupno

Kupuję, ocenia znaczki pocztowe „Filatelia“, Kraków, Długa 14.

Maszynę do szycia bębenkową kupię. Kraków, Kościuszki 60 m. 6.

Kocioł parowy, używany, ogniotrwały 25 m² powierzchni ogrzewalnej, 6—8 atmosfer kupię. Oferty z opisem i ceną: Goniec Krak., Kraków „Nr. 9118“.

Koncesjonowany sklep używanej garderoby i bielizny kupuje i sprzedaje za gotówkę: Kraków, Pierackiego 4. 8407

Jadalnię, sypialnię, inne meble kupię. Kraków, Zwierzyniecka 9, m. 1. 9141

Szybko sprzedasz oraz tanio kupisz tylko przez Komis. Plac Szczepański, Kraków, tel. 144-56.

Bryczkę w dobrym stanie kupię. Franciszek Mazgaj, Zakliczyn nad Dunajcem, pow. Brzesko. 8593k

Kupuję prywatne księgozbiory oraz każdą ilość książek powieściowych. Zgł. Goniec Krak., Mielec. 8839k

Motocykl 250 — możliwie zarejestrowany kupię. Zgłosz.: Goniec Krakowski, Kraków, „Nr. 8856“.

Potrzebuję natychmiast: serwisu na 6 i 12 osób, kompletu szkła, kilimu. Koncesjonowany Chrześcijański Sklep Komisowy Kraków, św. Tomasza 26. 8960

Poszukuję pilnie dla klienta futra męskiego sportowego jasny wierzch Zgłoszenia: Konces. Chrześcijański Sklep Komisowy Kraków, św. Tomasza 26. 8961

Flakony, wazy, zastawy kryształowe poszukuje Koncesjonowany Chrześcijański Sklep Komisowy Kraków, św. Tomasza 26. 8912

Porcelanę, szkło, kryształy, kilimy, dywany, pianina, fortepiany przyjmuje do sprzedaży Koncesjonowany Chrześcijański Sklep Komisowy. Kraków, św. Tomasza 26.

Poszukuję pilnie dla klienta elektrycznej lodówki. Zgłoszenia: Koncesjonowany Chrześcijański Sklep Komisowy, Kraków, św. Tomasza Nr. 26. 8964

Zakupimy wszelkie książki z zakresu towaroznawstwa ogólnego i szczegółowego. Zgłoszenia z podaniem bliższych szczegółów i ceny Goniec Krak. Kraków. „Nr. 9009“.

Kupujemy za gotówkę dywany perskie, żywieckie i kilimy. — Sklep Dywanów, Kraków, Poselska 18. 9122

Pióra wieczne Pelikany, Wattermany poszukiwane przez Komis. Kraków, Starowiślna 18. 8298

Walizki skórzane — poszukiwane przez Komis. Kraków, Starowiślna 18. 8299

Obrusy białe nieznaczone poszukiwane przez Komis. Kraków, Starowiślna 18. 8300

Obrazy, antyki, dywany — kupno, sprzedaż — ocena: „Phryne“. Kraków, Sławkowska 6. 5318k

Dywany, obrazy. Kupno, sprzedaż, ocena: Kraków. Florjańska 8.

Dywany, kilimy, obrazy, antyki, meble, porcelana. Kupno — sprzedaż, ocena: Salon Obrazów i dzieł sztuki „Antyk“. Kraków Stradom 18, telefon 140-83. 8109k

Zegarek dobrej marki na rękę (może być zepsuty), okazyjnie kupię. Kraków-Łagiewniki, ul. Ułanów 377. 8172k

Kupimy kasę ogniotrwałą większych rozmiarów, Spółdz. Roln.-Handl. „Rolnik“ w Kazimierzy Wielkiej, pw. Miechów. 8653k

Pianino lub fortepian krótki, kupię Zgłosz.: Goniec Krak., Kraków, „Nr. 5425“, lub tel. 116-36 między 13—16 i od 20-tej.

Kupuję używaną garderobę: Kraków, Bracka 10/7, oficyna. 7121

Ubrania oraz oddzielnie spodnie i marynarki, suknie, płaszcze męskie i damskie, oraz kostjumy kupuje za gotówkę: Skup i Sprzedaż Używanej Odzieży, Kraków, Plac Dominikański 1, tel. 114-28. 7354

Obraz sprzedasz najkorzystniej: Wawrzecki Kraków, Wiślna 9.

Kupuję dywany perskie, obrazy, futra damskie i męskie: Kraków, Krakowska 35. Sklep mebli używanych. 7300

Sypialnie, jadalnie, pokoje kombinowane, różne meble używane kupuje gotówkowo Hala Meblowa, Kraków, Grodzka 59. 7370

Grodzka 59 Komis ma nabywców na patefony, dywany, obrazy, bieliznę, ubrania, płaszcze, futra.

Kupujemy: ubrania, trencze, lisy, futra, kilimy, dywany, kryształy, aparaty fotogr., inne przedmioty: Komis, Kraków, Plac Dominikański 4. 7464

Znaczki poczt. kupuje „Filatelia“, Kraków. Adolf-Hitler-Platz 9. — Pasaż. 7374

Do natychmiastowej sprzedaży potrzebujemy futer, lisów, ubrań, kryształów, porcelany, aparatów foto, sukienek, płaszczy: Komis, Kraków, Grodzka 59. 7544

Kupuję różne meble, sypialnie, szafy, łóżka, obrazy, Kraków, Krakowska 35, Sklep mebli. 7792

Dywany, kilimy, firanki, patefony, płyty, zegarki markowe, kryształy, maszyny biurowe i do szycia przyjmuję do szybkiej sprzedaży. Dom Komisowy, Kraków, Stradom 16. 7793

Zwierzęta dzikie: sarny, lisy, wilki, tchórze, wydry itp. kupuje Hodowla drobnych zwierząt, Kraków, skrytka pocztowa 275. 5012k

Szerbel w dobrym stanie kupię, Kraków, Wolnica 15, w podworcu pracownia. 7810

Srebro stare, połamane oraz fasonowe kupuję, płacę najwyższe ceny. Kraków, ul. Starowiślna 26, firma Gajewski, sklep zegarmistrzowski. 8681

Kupimy kilka ładnych kryształów, patefony, płyty nowe, używane, fotoaparaty, maszyny do pisania. Płacimy wysokie ceny. — Komis. Adolf Hitler-Platz 12, Kraków.

Wysokie zaliczki wypłacamy na przyniesione do sprzedaży: futra, lisy, kołnierze, błamy, ubrania, bieliznę pościelową, firanki. — Komis, Adolf Hitler-Platz 12 — w podworcu — Kraków. 7844

Poszukujemy wszelkiej garderoby, futer, lisów srebrnych, niebieskich błamów, dywanów, kilimów, chodników, maszyn „Singera“, maszyn pisarskich, patefonów, płyt, srebra, platerów, porcelany, kryształów, fotoaparatów, waliz, teczek, bielizny, pościeli: „Centrokomis“, Kraków, Grodzka 9. 7854

Kupię futro męskie na wysokiego, tylko w dobrym stanie. Zgłosz.: Kraków, Goniec Krak. „Nr. 8201“.

Kilimy, dywany i patefon elektryczny walizkowy kupię. Kraków, ul. Długa 23 — Sklep z kilimami.

Srebro stare połamane oraz fasonowe kupię dobrze zapłacę. Kraków, Sebastiana 20/2a od g. 9—2.

Buty oficerskie damskie 36, lub 37, kupię. Zgłosz.: Goniec Krak., Kraków, „Nr. 8946“.

Gołębie rasowe, ptaki śpiewające, króliki i drób rasowy kupuje i sprzedaje Hodowla drobnych zwierząt, Kraków, skrytka pocztowa 275

Kupuję aparaty fotograf. patefony, płyty dobrej marki, w dobrym stanie. Kraków, Starowiślna 80. Telefon 223-67. 5312

Książki powieściowe, naukowe i prawnicze kupuje księgarnia Trzecieckiego. Kraków, Florjańska 39.

Noclegi

Noclegi: Kraków, Florjańska 3/8.

Pokój przyjezdnym: Kraków św. Sebastjana 34/2. 8181

Noclegi: Kraków, Starowiślna 52, m. 13, front — Bańdowa. 8309

Noclegi inteligencji: Kraków, Radziwiłłowska 14/2. 8330

Noclegi: Kraków, Grodzka 59/12.

Noclegi: Kraków, Szewska 7/7.

Noclegi: Kraków, Długa 26/3. 8632

Nauka i wychowanie

Korespondencyjny Kurs Przygotowawczy do Państwowej Wyższej Szkoły Technicznej w Warszawie. Czynny od 1 listopada 1942 r. Informacje: Warszawa, Smolna 34/4. 6142k

Wpisy na nowy rok szkolny przyjmuje Sekretarjat Urzędowo zatwierdzonych Kursów Handlowych z polskim językiem wykładowym w Krakowie, Westring 52 (Podwale). 7871k

Zapisy do klas pierwszych i drugich dwuletniej Szkoły Handlowej przyjmuje Dyrekcja Korespondencyjnych Kursów Nauk Handlowych, Lublin, ul. Narutowicza 37 — skrytka pocztowa 109. Nauka w drodze korespondencyjnej. Szczegółowe informacje — pa nadesłaniu zł 3.—. 8653k

Lekcyj rysunku udziela art.-malarz, Kraków, Bosacka 20/8. 5573

Profesor germanista, Kraków, ul. Zielona 25/21. Pierwszorzędna wymowa i stenografja niemiecka.

Języków korespondencyjnie uczy szybko, interesująco, tłumacz przysięgły. Wypróbowana metoda. Informacje: Kraków, Szwedzka 12/5, dla tłumacza. 7967

Wpisy na urzędowo zatwierdzone Kursy Handlowe, Księgowości i Biurowości dla początkujących i zaawansowanych, przyjmuje Dyrekcja Kraków-Podgórze, Smolki 9. Osobne oddziały dla dorosłych. Początek nauki 1 września. 8826

Lekcje fortepianu metodą uproszczoną! Wszystkie stopnie! Kraków, Krupnicza 14/5. 8841

Korespondencyjne Kursy Księgowości w Lublinie, skrytka pocztowa 105, kształcą buchalterów i ich pomocników dla potrzeb przemysłu i handlu. Księgowość włoska, amerykańska i przebitkowa. Ramowy Plan Kont dla handlu i przemysłu Nauka dla początkujących i zaawansowanych. Informacje, znaczek 3 zł. 8050k

Kwalifikowana pianistka udziela gry na fortepianie za zezwoleniem Władz, Kraków, Karmelicka 50/4, 8973

Kawiarnie i Cukiernie

Cukiernia Kazimierz Danek i Syn Spółka z ogr. odpow. Kraków ul. Karmelicka 13, tel 155—07.

Kawiarnia „Pani“. Kraków, św. Jana 11, telef. 202-82. Codziennie o godzinie 16.30 muzyka rozrywkowa. W środy i soboty: piosenki. Także w niedziele przed południem i po południu: piosenki. Smaczna kuchnia domowa wyborowe trunki

Fa. IG. FARBENIDUSTRIE A. G.
DWORY k. KATOWIC
poszukuje
2250 robotników mężczyzn i kobiet
kwalifikowanych i niekwalifikowanych.
Dogodne warunki pracy i płacy. Dobre wyżywienie i pomieszczenie zapewnione.
Dodatek rodzinny.
Bliższych informacyj udzielają Biura Informacyjne dla pracowników umysłowych i fizycznych
w Krakowie, Burgstr. (ul. Grodzka) 60,
w Radomju, Reichstr. 11,
w Lublinie, św. Ducha 9.
we Lwowie, Adolf Hitler-Ring 11,
w Warszawie, Neue Welt 59,
w Warszawie, Praga, Targowa 21. 7153k

RUBBER-INDIAN
Warszawa, ul. Krasińskiego 1
(Żoliborz) tel. 12-78-50
poleca ze składu fabrycznego: **lepy na muchy** „Muchomor“, **krem** do obuwia „Derby“ w kolorach: czarnym, brązowym, białym, czerwonym granatowym. **Chemiczne dodatki** szewskie: czernidła, glazury, atramenty, kleje do podeszew gumowych, oraz kleje dla kamaszników i t. p. Kleje do dętek rowerowych „Viktoria“ oraz wszelkie chemiczne dodatki do rowerów. 8659k

KASZEL
duszność, zr[illegible]nie
chrypkę — usuwają
ZIOŁA
„Pulmosa“ Magistra
WOLSKIEGO

Wpisy do Szkoły Handlowej Żeńskiej
Laury Loefler, przyjmuje kancelarja w Lublinie, ul. Podwal 15. Na miejscu internat S. S. Kanonniczek. Całkowite utrzymanie. Opieka staranna. Ogród, plac do zabaw i gier. 8529

Dywany
obrazy, antyki
kupuje — sprzedaje
„PHRYNE“
Kraków, Sławkowska 6.

WELONY
KRAKÓW, Starowiślna 37

Majstra budowlanego
samodzielnego, bardzo sumiennego pracownika, umiejącego samodzielnie pracować według otrzymanych planów, poszukuje przedsiębiorstwo budowlane od zaraz. Warunki według umowy. Zgłoszenia: Tarnów, ul. Starowolskiego Nr. 21, m. 1, od godz. 18—21.

ULE
kompletne — nowoczesne nadstawkowe
10-cio ramkowe, o wyjątkowo precyzyjnej budowie, opracowane w myśl zarządzenia Naczelnego Związku do Spraw Hodowli Zwierząt w Gen. Gub., Oddział Hodowli Pszczół, — oraz według szkiców, podanych w „Pszczelarzu“, rok IV, maj 1943, nr. 5, pod nadzorem Powiatowego Związku Pszczelarzy Tarnów i fachowego kierownictwa fabrycznego.
Cena ula loco Tarnów:
a) z półnadstawką 350.00 zł.
b) bez półnadstawki 320.00 zł.
Zgłoszenia proszę nadsyłać pod adresem: Holzverarbeitungswerk Tarnow, vorm. Pariser & Weiss — Distrikt Krakau, Tel. Tarnow Nr. 334. Na żądanie wysyłamy na koszt i ryzyko odbiorcy za wpłatą na obszarze całego G. G.

Wydawnictwo „Goniec Krakowski“, Kraków, Wielopole 1. — Telefon 206-11.